

GEMEINDE RIGGISBERG

JAHRESRECHNUNG HRM2

2025

Inhalt

1	BERICHTERSTATTUNG	4
2	ECKDATEN	11
2.1	Übersicht	11
2.2	Selbstfinanzierung / Finanzierungsergebnis	12
2.3	Gestufte Erfolgsausweise	13
2.3.1	Gesamter Haushalt	13
2.3.2	Allgemeiner Haushalt	14
2.3.3	Wasserversorgung	15
2.3.4	Abwasserentsorgung	16
2.3.5	Abfall	17
3	BILANZ	18
4	FUNKTIONEN.....	19
4.1	Erfolgsrechnung	19
4.2	Investitionsrechnung.....	27
5	SACHGRUPPEN	28
5.1	Erfolgsrechnung	28
5.2	Investitionsrechnung.....	29
6	GELDFLUSSRECHNUNG	30
7	FINANZKENNZAHLEN	32
7.1	Gesamthaushalt	32
7.2	Allgemeiner Haushalt	37
7.3	Spezialfinanzierung Wasserversorgung.....	38
7.4	Spezialfinanzierung Abwasserentsorgung	39
7.5	Spezialfinanzierung Abfall	40
8	BESCHLUSS DER EXEKUTIVE	41
9	BESTÄTIGUNGSBERICHT	42

10 GENEHMIGUNG DER JAHRESRECHNUNG	44
11 ANHANG	45
11.1 Regelwerk	45
11.1.1 Angewendetes Regelwerk.....	45
11.1.2 Bewertung Finanzvermögen	45
11.1.3 Bewertung Verwaltungsvermögen.....	47
11.1.4 Aktivierungsgrenzen.....	47
11.1.5 Bestehendes Verwaltungsvermögen.....	47
11.2 Grundlagen der Jahresrechnung	47
11.3 Eigenkapitalnachweis	48
11.4 Rückstellungsspiegel.....	49
11.5 Beteiligungsspiegel.....	50
11.6 Gewährleistungsspiegel.....	53
11.7 Anlagespiegel.....	54
11.8 Kreditkontrolle	57
11.8.1 Verpflichtungskredite für Investitionen.....	57
11.8.2 Nachkredite > CHF 5'000.00	62
11.9 Weitere massgebende Angaben.....	67
12 DETAILS ZUR RECHNUNG	69
12.1 Bilanz	69
12.2 Erfolgsrechnung nach Funktionen	94
12.3 Erfolgsrechnung nach Sachgruppen.....	155
12.4 Investitionsrechnung nach Funktionen.....	185
12.5 Investitionsrechnung nach Sachgruppen	192

1 BERICHTERSTATTUNG

ALLGEMEINES

Die Jahresrechnung 2025 wurde nach dem Rechnungsmodell HRM2 gemäss Art. 70 Gemeindegesetz (GG, BSG 170.11) erstellt. Zum Einsatz gelangte des EDV-System Abacus der Talus Informatik AG, Wiler bei Seedorf.

ERGEBNISSE AUF EINEN BLICK

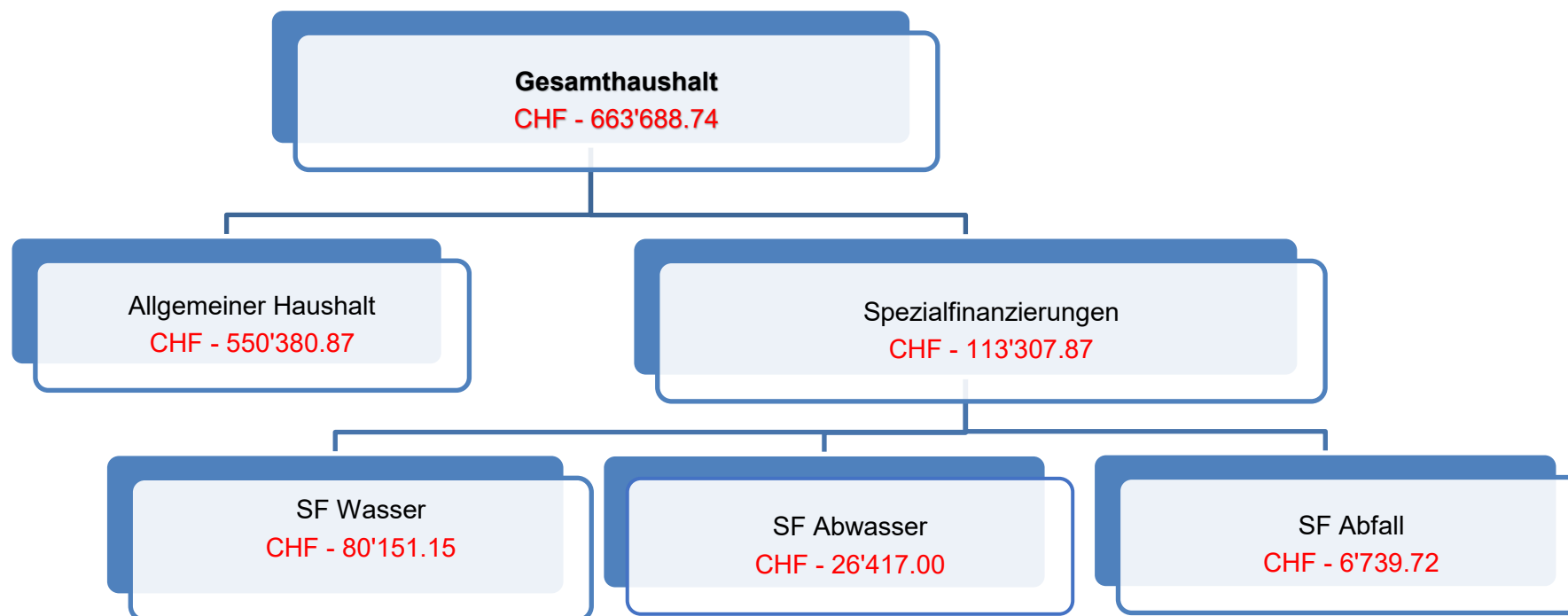

ERFOLGSRECHNUNG**Gesamthaushalt**

Der Gesamthaushalt (allgemeiner Haushalt und Spezialfinanzierungen) schliesst mit einem Aufwandüberschuss von CHF 663'688.74 ab. Das Budget 2025 sah einen Aufwandüberschuss von CHF 2'003'750.00 vor. Die Besserstellung beträgt somit CHF 1'340'061.26. Die Selbstfinanzierung von CHF 1'316'977.96 liegt um CHF 1'812'567.96 über dem Budget, welches mit einer negativen Selbstfinanzierung von CHF 495'590.00 rechnete.

Kommentar zu Aufwand und Ertrag nach Sachgruppen (SG) Gesamthaushalt:

Aufwand**Personalaufwand (SG 30)**

Der Personalaufwand ist um CHF 225'923.49 (3.98%) tiefer ausgefallen als budgetiert. Nicht nahtlos besetzte Stellen bei Personalwechseln und zu hoch budgetierte Teuerung führten zu weniger Lohn- und Personalnebenkosten (CHF 166'574.15). Zudem fiel der übrige Personalaufwand, inkl. Aus- und Weiterbildung, tiefer aus (CHF 62'551.44). Ein Mehraufwand war bei den Betreuungszulagen zu verzeichnen (CHF 5'635.40).

Sach- und übriger Betriebsaufwand (SG 31)

Der Minderaufwand beträgt CHF 322'771.60 (8.55%). Weniger ausgegeben als budgetiert wurde vor allem für Material- und Warenaufwand (CHF 55'838.81), Dienstleistungen Dritter und Honorare (CHF 96'677.07), baulicher und betrieblicher Unterhalt (CHF 98'314.48), Unterhalt Mobilien und immaterielle Anlagen (CHF 35'108.58) und verschiedenen Betriebsaufwand (CHF 52'335.28). Im Gegenzug fiel der Ver- und Entsorgungsaufwand für die Liegenschaften des Verwaltungsvermögens höher aus (CHF 35'388.81).

Abschreibungen Verwaltungsvermögen (SG 33)

Die Abschreibungen des Verwaltungsvermögens fielen um CHF 76'777.53 (4.99%) tiefer aus. Das am 01.01.2016 (Start Rechnungslegungsmodell HRM2) «Bestehende Verwaltungsvermögen» gemäss Art. T2-4, Abs. 1 GV wurde über 10 Jahre linear abgeschrieben. In der Rechnung 2025 ist somit die letzte Abschreibungsrate von CHF 648'670.00 verbucht. Die planmässigen Abschreibungen auf den «neuen» Vermögenswerten, d. h. nach Einführung von HRM2, gemäss Anhang 2 GV, betragen CHF 812'952.47. Ausserplanmässige Abschreibungen: Keine.

Finanzaufwand (SG 34)

Der Finanzaufwand liegt um CHF 19'234.10 (14.39%) unter dem Budget. Weniger Zinsaufwand (CHF 15'035.20), weniger Liegenschaftenaufwand Finanzvermögen (CHF 3'573.10) und weniger Vergütungszinse auf Steuern (CHF 625.80) führten dazu.

Einlagen in Fonds- und Spezialfinanzierungen (SG 35)

Die Einlagen sind um CHF 276'021.00 (45.84%) höher ausgefallen, begründbar mit den höheren Einlagen in den Werterhalt der Spezialfinanzierungen Wasserversorgung und Abwasserentsorgung (vgl. Ausführungen «Spezialfinanzierungen gebührenfinanzierte Bereiche»).

Transferaufwand (SG 36)

Der Transferaufwand ist um CHF 974'621.02 (8.65%) tiefer ausgefallen als budgetiert.

Die Beiträge an die Lastenverteiler fielen um CHF 313'991.55 tiefer aus. Tiefere Lastenanteile waren vor allem zu verzeichnen beim Beitrag an die Lehrerbesoldungen Sekundarstufe I (CHF 118'641.75), dem Gemeindeanteil an die Ergänzungsleistungen (CHF 88'895.00) und dem Lastenanteil Sozialhilfe (CHF 103'272.30). Die Beiträge an die Lastenverteiler beliefen sich in der Rechnung 2025 auf total CHF 6'200'508.45.

Die Beiträge an die privaten Haushalte sind um CHF 514'387.87 tiefer als im Budget erwartet. Der Grund sind Minderaufwände für wirtschaftliche Hilfe (CHF 401'865.52), Alimentenbevorschussungen (CHF 44'400.00) und Betreuungsgutscheine (CHF 62'759.10).

Es mussten weniger Entschädigungen und Beiträge an Gemeinden und Gemeindeverbände von CHF 140'960.87 bezahlt werden, hauptsächlich weniger Schulkostenbeiträge und Beiträge an ARA-Verbände.

Ausserordentlicher Aufwand (SG 38)

Höhere Einlage in die Spezialfinanzierung Grabunterhaltsgebühren von CHF 5'725.00 entsprechend dem Mehrertrag.

Interne Verrechnungen (SG 39)

Die internen Verrechnungen unter den Funktionen des allgemeinen Haushaltes sind erfolgsneutral. Sie liegen um CHF 53'375.00 (6.00%) unter dem Budgetwert. Die Gründe sind weniger verrechnete Dienstleistungen (CHF 11'429.85), weniger verrechnete Betriebs- und Verwaltungskosten (CHF 7'283.20) und kalkulatorische Zinsen infolge tieferen Zinssätzen (CHF 36'336.05). Mehraufwand bei den Mieten und Benützungskosten (CHF 1'646.10)

Ertrag

Fiskalertrag (SG 40)

Die Gemeindeversammlung hat mit dem Budget 2025 folgende Steueranlagen beschlossen:

- Gemeindesteueranlage für natürliche und juristische Personen mit dem 1,80-fachen der gesetzlichen Einheitsansätze.
- Liegenschaftssteuern mit 1,5‰ vom amtlichen Wert.

Der gesamte Steuerertrag von CHF 8'978'802.30 liegt um CHF 308'302.30 (3.56%) über den Budgeterwartungen. Höhere direkte Steuern bei den natürlichen Personen (CHF 242'399.75) und bei den juristischen Personen (CHF 176'484.30) trugen zur Besserstellung bei. Im Gegenzug fielen die Steuererträge bei den übrigen direkten Steuern und den Hundesteuern im Vergleich zum Budget tiefer aus (CHF 110'581.75), insbesondere Minderertrag Vermögensgewinnsteuern (CHF 195'759.30) und Mehrertrag Erbschafts- und Schenkungssteuern (CHF 61'992.10).

Regalien und Konzessionen (SG 41)

Mehrertrag von CHF 144.80 zum Budget.

Entgelte (SG 42)

Der Mehrertrag beträgt CHF 555'942.45 (16.67%).

Der Mehrertrag beim allgemeinen Haushalt von CHF 263'491.64 resultiert hauptsächlich aus höheren Rückerstattungen von wirtschaftlicher Hilfe (CHF 227'802.85) und insgesamt höheren Benützungsgebühren und Dienstleistungen (CHF 30'843.00).

Der Mehrertrag bei den Spezialfinanzierungen von CHF 292'450.81 ist mit den höheren Benützungsgebühren (CHF 293'015.89), davon Anschlussgebühren (CHF 278'947.45) begründbar.

Finanzertrag (SG 44)

Der Finanzertrag von CHF 466'463.85 ist um CHF 137'513.85 höher ausgefallen als budgetiert. Die Verbuchung der Amortisationszahlung der EVR AG von CHF 75'000.00 für das in der Rechnung 2024 wertberichtigte Darlehen in der Erfolgsrechnung (anstatt wie vorher in der Investitionsrechnung) ist der Hauptgrund. Ebenfalls zur Besserstellung beigetragen hat die Marktwertanpassung bei den Aktien der BKW von CHF 32'760.00. Der ausgewiesene höhere Betrag «Übrige Zinsen von Finanzvermögen» von CHF 20'234.65 ist insbesondere mit der Zinsgutschrift zugunsten der Spezialfinanzierung Abwasserentsorgung begründbar.

Entnahmen aus Fonds- und Spezialfinanzierungen (SG 45)

Aus den Fonds- und Spezialfinanzierungen wurden CHF 44'751.85 weniger entnommen als geplant. Die Entnahme aus den Spezialfinanzierungen Werterhalt Abwasserentsorgung fiel tiefer aus (CHF 57'157.75). Der Grund sind weniger Abschreibungen und weniger werterhaltender Unterhalt als budgetiert. Demgegenüber höhere Entnahmen bei der Spezialfinanzierung Werterhalt Wasserversorgung (CHF 8'626.65) infolge mehr werterhaltendem Unterhalt. Beim allgemeinen Haushalt wurden erstmals in der Rechnung 2025 die Abschreibungen des Schulhausneubaus Aebnit aus der Spezialfinanzierung Mehrwertabgabe entnommen (CHF 109'183.10).

Transferertrag (SG 46)

Der Transferertrag liegt um CHF 729'613.93 (9.27%) unter dem Budgetwert. Die Entschädigungen vom Kanton fielen um CHF 657'761.89 tiefer aus. Der tiefere Ertrag ist vor allem mit weniger lastenausgleichsberechtigten Nettoaufwendungen für wirtschaftliche Hilfe (CHF 570'595.72) begründbar. Ebenfalls fielen die Rückerstattung für die Prämienverbilligungen KVG (CHF 57'979.90) und die Fallpauschalen für den Regionaler Sozialdienst (CHF 35'937.74) tiefer aus. Die Entschädigungen von Gemeinden liegen um CHF 135'452.75 unter dem Budget, begründbar mit insgesamt weniger Schulkostenbeiträgen (CHF 71'239.00) und weniger Rückerstattungen an die Nettoaufwendungen der Betreuungsgutscheine (CHF 57'824.65). Demgegenüber sind die Leistungen aus dem Finanzausgleich um CHF 39'214.00 höher ausgefallen.

Ausserordentlicher Ertrag (SG 48)

Die Entnahmen aus dem Eigenkapital sind um CHF 225'058.10 tiefer ausgefallen. Keine Entnahme von CHF 218'750.00 mehr aus der Spezialfinanzierung «SF Übertragung Anlagen Gemeinde an die EVR AG» gemäss Art. 85 Abs. 2 lit. c GV, weil diese in der Jahresrechnung 2024 vollständig aufgelöst wurde.

Allgemeiner Haushalt

Der allgemeine Haushalt (Gesamthaushalt abzüglich Spezialfinanzierungen) schliesst mit einem Aufwandüberschuss von CHF 550'380.87 ab. Das Budget 2025 sah einen Aufwandüberschuss von CHF 1'697'000.00 vor. Dies bedeutet eine Besserstellung von CHF 1'146'619.13. Gründe für die Besserstellung sind: Weniger Personalaufwand (CHF 205'309.07), weniger Sach- und übriger Betriebsaufwand (CHF 218'877.31), weniger Abschreibungen auf dem Verwaltungsvermögen (CHF 64'906.00), tiefere Beiträge an die Lastenverteiler (CHF 313'991.55) und mehr Steuerertrag (CHF 308'302.30). Die Selbstfinanzierung beträgt CHF 712'631.23 liegt um CHF 1'312'471.23 über dem Budget, welches mit einer negativen Selbstfinanzierung von CHF 599'840.00 rechnete.

Spezialfinanzierungen (gebührenfinanzierte Bereiche)

Das Defizit beträgt insgesamt CHF 113'307.87. Budgetiert waren Defizite von CHF 306'750.00. Besserstellung somit CHF 193'442.13.

Spezialfinanzierung Wasserversorgung

Der Aufwandüberschuss von CHF 80'151.15 liegt um CHF 102'398.85 tiefer als im Budget (CHF 182'550.00). Die Anschlussgebühren (vor allem aus Neuüberbauungen) von CHF 194'929.95 sind um CHF 144'929.95 höher ausgefallen als budgetiert (CHF 50'000.00). Deshalb wurden 100% des Wiederbeschaffungswertes (budgetiert waren 60%) in die Spezialfinanzierung Werterhalt eingelegt. Dies sind CHF 124'110.00 mehr als budgetiert. Das Rechnungsergebnis positiv beeinflusst haben Minderaufwände für Honorare externer Berater, vor allem Brunnenmeister (CHF 57'281.54), tiefere Abschreibungen (CHF 16'960.50) und die Einlageentsteuerung auf den Anlagen der früheren Gemeinde Rümliigen (CHF 14'488.30).

Spezialfinanzierung Abwasserentsorgung

Das Defizit der Erfolgsrechnung beträgt CHF 26'417.00, CHF 104'133.00 weniger als budgetiert (CHF 130'550.00). Die Anschlussgebühren (vor allem aus Neuüberbauungen) von CHF 184'017.50 sind um CHF 134'017.50 höher ausgefallen als budgetiert (CHF 50'000.00). Zudem waren bei den wiederkehrenden Gebühren Mehreinnahmen zu verzeichnen (CHF 33'733.17). Durch Erhöhung des Einlagesatzes von 60% auf 80% konnten CHF 151'911.00 mehr in die Spezialfinanzierung Werterhalt eingelegt werden. Minderaufwendungen für den Leitungsunterhalt (CHF 42'551.70), tiefere Betriebsbeiträge an die Abwasserreinigungsanlagen (CHF 50'842.41) und die Einlageentsteuerung auf den Anlagen der früheren Gemeinde Rümliigen (CHF 13'280.60) trugen zur Besserstellung bei.

Spezialfinanzierung Abfallentsorgung

Das Rechnungsdefizit von CHF 6'739.72 bedeutet eine Schlechterstellung um CHF 13'089.72 zum budgetierten Ertragsüberschuss von CHF 6'350.00. Mehraufwände für Dienstleistungen Dritter (Abfallentsorgung) von CHF 9'359.92 und Minderertrag bei den Abfallgebühren von CHF 12'955.84 sind Gründe für die Negativabweichung. Im Gegenzug Minderaufwand für die Deponiekosten (CHF 6'845.01).

Neubewertungsreserve (Art. T2-3 Abs. 2, Ziffer 5 und 6 GV)

Die Neubewertungsreserve wurde ab dem sechsten Jahr (2021) nach Einführung von HRM2 linear innerhalb von fünf Jahren zugunsten des Bilanzüberschusses aufgelöst. In der Rechnung 2025 wurde somit die letzte Entnahme von CHF 94'334.00 verbucht.

BILANZ**Finanzvermögen (+CHF 251'811.79)**

Zunahme der Forderungen (CHF 591'276.81) und der Finanzanlagen (CHF 32'760.00).

Abnahme der Flüssigen Mittel (CHF 246'448.25) und der Aktiven Rechnungsabgrenzungen (CHF 125'776.77).

Verwaltungsvermögen (+CHF 2'048'373.98)

Zunahme Sachanlagen (CHF 1'821'459.72), Immaterielle Anlagen (80'949.06) und Investitionsbeiträge (CHF 148'965.20).

Abnahme Darlehen (CHF 3'000.00).

Fremdkapital (+CHF 2'440'695.31)

Zunahme Laufende Verbindlichkeiten (CHF 32'750.81), Langfristige Finanzverbindlichkeiten (CHF 4'494'100.00) und Verbindlichkeiten gegenüber Fonds im Fremdkapital (CHF 19'862.12).

Abnahme Kurzfristige Finanzverbindlichkeiten (CHF 2'005'000.00), Passive Rechnungsabgrenzungen (CHF 78'217.62) und Kurzfristige Rückstellungen (CHF 22'800.00).

Eigenkapital (-CHF 140'509.54)

Abnahme Verpflichtungen gegenüber Spezialfinanzierungen (CHF 224'773.87), Neubewertungsreserve Finanzvermögen (CHF 94'334.00) und Bilanzüberschuss (CHF 550'380.87).

Zunahme Vorfinanzierungen (CHF 728'979.20).

INVESTITIONSRECHNUNG

Es wurden Nettoinvestitionen von CHF 3'529'274.73 (84%) realisiert, budgetiert waren CHF 4'183'000.00.

Beim Allgemeinen Haushalt liegen die Investitionen von CHF 2'820'242.92 um CHF 494'242.92 höher als budgetiert (CHF 2'326'000.00). Dies ist insbesondere mit der zeitlichen Verschiebung beim Bau der neuen Schulanlage begründbar.

Bei der Spezialfinanzierung Wasserversorgung wurden CHF 542'736.42 investiert, CHF 739'263.58 weniger als geplant (CHF 1'282'000.00). Die Sanierung der Fassungsanlage Mieschern und Mieschernhölzli (CHF 600'000.00) nicht ausgeführt. Zudem konnte die Wasserleitung der Überbauung Mühlebachweg nicht weitergebaut werden. Im Investitionsbudget waren dafür CHF 120'000.00 enthalten.

Bei der Spezialfinanzierung Abwasserentsorgung wurden CHF 166'295.39 investiert, CHF 408'704.61 weniger als geplant (CHF 575'000.00). Verschiedene geplante Investitionsprojekte gelangten nicht zur Ausführung.

GELDFLUSSRECHNUNG

Die Geldflussrechnung 2025 zeigt insgesamt einen Mittelabfluss von CHF 246'448.25.

Der Geldzufluss aus betrieblicher Tätigkeit von +CHF 608'316.68 reichte nicht aus um den Geldabfluss aus Investitionstätigkeit von -CHF 3'363'727.05 zu finanzieren. Gegenüber dem Vorjahr fiel der operative Geldfluss vor allem wegen der Zunahme der Forderungen (CHF 591'257.61) tiefer aus.

Die Finanzierungslücke von -CHF 2'755'410.37 wurde mit dem Geldzufluss aus Finanzierungstätigkeit von +CHF 2'508'962.12 und dem Abbau der Flüssigen Mittel von CHF 246'448.25 gefüllt. Der Bestand an flüssigen Mitteln und kurzfristigen Geldanlagen reduzierte sich demnach von CHF 1'800'438.77 am 01.01.2025 auf CHF 1'553'990.52 am 31.12.2025.

NACHKREDITE

Total: CHF 838'921.87

davon:

gebunden CHF 407'435.94

GR Kompetenz CHF 431'485.93

GV Kompetenz CHF 0.00

Spezialfinanzierungen (gebührenfinanzierte Bereiche)
(Art. 30 Bst. b FHDV)

	Rechnung per 31.12.2025	Budget 2025	Rechnung per 31.12.2024
SF Wasserversorgung			
Erfolg	-80'151.15	-182'550.00	-68'668.66
Verwaltungsvermögen	2'756'173.47		2'272'676.55
Bestand Werterhalt	2'272'157.97		2'022'774.62
Bestand SF	329'740.95		409'892.10
SF Abwasserentsorgung			
Erfolg	-26'417.00	-130'550.00	31'521.63
Verwaltungsvermögen	2'208'887.31		2'104'434.17
Bestand Werterhalt	6'252'147.13		5'770'078.38
Bestand SF	785'477.67		811'894.67
SF Abfall			
Erfolg	-6'739.72	6'350.00	-13'035.38
Verwaltungsvermögen	1.00		1.00
Bestand Werterhalt			
Bestand SF	66'966.10		73'705.82

2 ECKDATEN**2.1 Übersicht**

	Rechnung 2025	Budget 2025	Rechnung 2024
Jahresergebnis ER Gesamthaushalt	-663'688.74	-2'003'750.00	-3'250'939.77
Jahresergebnis ER Allgemeiner Haushalt	-550'380.87	-1'697'000.00	-3'200'757.36
Jahresergebnis Spezialfinanzierungen	-113'307.87	-306'750.00	-50'182.41
Steuerertrag natürliche Personen	7'088'299.75	6'845'900.00	6'666'481.40
Steuerertrag juristische Personen	525'584.30	349'100.00	448'931.90
Liegenschaftssteuer	967'415.15	950'000.00	947'410.75
Nettoinvestitionen	3'529'274.73	4'183'000.00	1'424'529.94
Bestand Finanzvermögen	12'086'693.81		11'834'882.02
Bestand Verwaltungsvermögen Gesamthaushalt	19'738'882.98		17'690'509.00
Bestand Verwaltungsvermögen Allgemeiner Haushalt	14'773'821.20		13'313'397.28
Bestand Verwaltungsvermögen Spezialfinanzierungen	4'965'061.78		4'377'111.72
Fremdkapital	9'670'788.68		7'230'093.37
Eigenkapital	22'154'788.11		22'295'297.65
Reserven	1'199'489.98		1'199'489.98
Bilanzüberschuss	9'075'315.31		9'625'696.18

2.2 Selbstfinanzierung / Finanzierungsergebnis

		Rechnung 2025	Budget 2025	Rechnung 2024
	Selbstfinanzierung			
90	Ergebnis Gesamthaushalt	-663'688.74	-2'003'750.00	-3'250'939.77
33	Abschreibung Verwaltungsvermögen	1'461'622.47	1'538'400.00	1'275'844.59
35	Einlagen in Fonds und Spezialfinanzierungen	878'121.00	602'100.00	608'461.00
45	Entnahmen aus Fonds und Spezialfinanzierungen	-281'548.15	-326'300.00	-196'127.26
364	Wertberichtigung Darlehen Verwaltungsvermögen			2'474'998.00
365	Wertberichtigung Beteiligungen Verwaltungsvermögen			2'021'952.00
366	Abschreibungen Investitionsbeiträge	19'278.28	21'550.00	13'889.86
389	Einlagen in das Eigenkapital	10'725.00	5'000.00	5'635.00
489	Entnahmen aus dem Eigenkapital	-107'531.90	-332'590.00	-2'076'537.45
4490	Aufwertung Verwaltungsvermögen			
	Selbstfinanzierung	1'316'977.96	-495'590.00	877'175.97
	Nettoinvestitionen			
6900	Investitionsausgaben	3'582'214.13	4'337'000.00	1'585'825.59
5900	Investitionseinnahmen	52'939.40	154'000.00	161'295.65
	Nettoinvestitionen	3'529'274.73	4'183'000.00	1'424'529.94
	Finanzierungsergebnis	-2'212'296.77	-4'678'590.00	-547'353.97

2.3 Gestufte Erfolgsausweise

2.3.1 Gesamter Haushalt

		Rechnung 2025	Budget 2025	Rechnung 2024
30	Personalaufwand	5'447'806.51	5'673'730.00	5'395'747.35
31	Sach- und übriger Betriebsaufwand	3'451'798.40	3'774'570.00	3'304'047.22
33	Abschreibungen Verwaltungsvermögen	1'461'622.47	1'538'400.00	1'275'844.59
35	Einlagen Fonds und Spezialfinanzierungen	878'121.00	602'100.00	608'461.00
36	Transferaufwand	10'296'648.98	11'271'270.00	14'874'230.54
37	Durchlaufende Beiträge	0.00	0.00	0.00
	Betrieblicher Aufwand	21'535'997.36	22'860'070.00	25'458'330.70
40	Fiskalertrag	8'978'802.30	8'670'500.00	8'734'626.35
41	Regalien und Konzessionen	126'944.80	126'800.00	126'493.53
42	Entgelte	3'891'342.45	3'335'400.00	4'110'084.16
43	Verschiedene Erträge	0.00	0.00	0.00
45	Entnahmen Fonds und Spezialfinanzierungen	281'548.15	326'300.00	196'127.26
46	Transferertrag	7'144'866.07	7'874'480.00	6'708'919.87
47	Durchlaufende Beiträge	0.00	0.00	0.00
	Betrieblicher Ertrag	20'423'503.77	20'333'480.00	19'876'251.17
	Ergebnis aus betrieblicher Tätigkeit	-1'112'493.59	-2'526'590.00	-5'582'079.53
34	Finanzaufwand	114'465.90	133'700.00	81'552.25
44	Finanzertrag	466'463.85	328'950.00	341'789.56
	Ergebnis aus Finanzierung	351'997.95	195'250.00	260'237.31
	Operatives Ergebnis	-760'495.64	-2'331'340.00	-5'321'842.22
38	Ausserordentlicher Aufwand	10'725.00	5'000.00	5'635.00
48	Ausserordentlicher Ertrag	107'531.90	332'590.00	2'076'537.45
	Ausserordentliches Ergebnis	96'806.90	327'590.00	2'070'902.45
	Gesamtergebnis Erfolgsrechnung	-663'688.74	-2'003'750.00	-3'250'939.77
	(+ = Ertragsüberschuss / - = Aufwandüberschuss)			

2.3.2 Allgemeiner Haushalt

		Rechnung 2025	Budget 2025	Rechnung 2024
30	Personalaufwand	5'151'350.93	5'356'660.00	5'115'536.95
31	Sach- und übriger Betriebsaufwand	2'901'862.69	3'120'740.00	2'723'829.14
33	Abschreibungen Verwaltungsvermögen	1'359'494.00	1'424'400.00	1'207'668.55
35	Einlagen Fonds und Spezialfinanzierungen	0.00	0.00	0.00
36	Transferaufwand	9'791'556.11	10'715'070.00	14'406'989.45
37	Durchlaufende Beiträge	0.00	0.00	0.00
	Betrieblicher Aufwand	19'204'263.73	20'616'870.00	23'454'024.09
40	Fiskalertrag	8'978'802.30	8'670'500.00	8'734'626.35
41	Regalien und Konzessionen	126'799.61	126'800.00	126'399.90
42	Entgelte	1'854'391.64	1'590'900.00	2'333'811.45
43	Verschiedene Erträge	0.00	0.00	0.00
45	Entnahmen Fonds und Spezialfinanzierungen	134'879.25	131'100.00	41'877.50
46	Transferertrag	7'138'129.76	7'874'480.00	6'705'919.87
47	Durchlaufende Beiträge	0.00	0.00	0.00
	Betrieblicher Ertrag	18'233'002.56	18'393'780.00	17'942'635.07
	Ergebnis aus betrieblicher Tätigkeit	-971'261.17	-2'223'090.00	-5'511'389.02
34	Finanzaufwand	113'975.35	128'100.00	81'552.25
44	Finanzertrag	438'048.75	326'600.00	321'281.46
	Ergebnis aus Finanzierung	324'073.40	198'500.00	239'729.21
	Operatives Ergebnis	-647'187.77	-2'024'590.00	-5'271'659.81
38	Ausserordentlicher Aufwand	10'725.00	5'000.00	5'635.00
48	Ausserordentlicher Ertrag	107'531.90	332'590.00	2'076'537.45
	Ausserordentliches Ergebnis	96'806.90	327'590.00	2'070'902.45
	Gesamtergebnis Erfolgsrechnung	-550'380.87	-1'697'000.00	-3'200'757.36
	(+ = Ertragsüberschuss / - = Aufwandüberschuss)			

2.3.3 Wasserversorgung

		Rechnung 2025	Budget 2025	Rechnung 2024
30	Personalaufwand	153'980.07	162'740.00	137'430.30
31	Sach- und übriger Betriebsaufwand	214'806.40	257'310.00	237'219.53
33	Abschreibungen Verwaltungsvermögen	59'239.50	76'200.00	39'009.77
35	Einlagen Fonds und Spezialfinanzierungen	334'210.00	210'100.00	200'526.00
36	Transferaufwand	53'472.34	56'800.00	50'080.50
37	Durchlaufende Beiträge	0.00	0.00	0.00
	Betrieblicher Aufwand	815'708.31	763'150.00	664'266.10
40	Fiskalertrag	0.00	0.00	0.00
41	Regalien und Konzessionen	0.00	0.00	0.00
42	Entgelte	648'221.06	510'000.00	517'307.01
43	Verschiedene Erträge	0.00	0.00	0.00
45	Entnahmen Fonds und Spezialfinanzierungen	84'826.65	76'200.00	74'762.53
46	Transferertrag	3'000.00	0.00	3'000.00
47	Durchlaufende Beiträge	0.00	0.00	0.00
	Betrieblicher Ertrag	736'047.71	586'200.00	595'069.54
	Ergebnis aus betrieblicher Tätigkeit	-79'660.60	-176'950.00	-69'196.56
34	Finanzaufwand	490.55	5'600.00	0.00
44	Finanzertrag	0.00	0.00	527.90
	Ergebnis aus Finanzierung	-490.55	-5'600.00	527.90
	Operatives Ergebnis	-80'151.15	-182'550.00	-68'668.66
38	Ausserordentlicher Aufwand	0.00	0.00	0.00
48	Ausserordentlicher Ertrag	0.00	0.00	0.00
	Ausserordentliches Ergebnis	0.00	0.00	0.00
	Gesamtergebnis Erfolgsrechnung	-80'151.15	-182'550.00	-68'668.66
	(+ = Ertragsüberschuss / - = Aufwandüberschuss)			

2.3.4 Abwasserentsorgung

		Rechnung 2025	Budget 2025	Rechnung 2024
30	Personalaufwand	95'168.67	101'500.00	92'746.30
31	Sach- und übriger Betriebsaufwand	77'491.57	145'050.00	75'014.85
33	Abschreibungen Verwaltungsvermögen	42'888.97	37'800.00	29'166.27
35	Einlagen Fonds und Spezialfinanzierungen	543'911.00	392'000.00	407'935.00
36	Transferaufwand	356'837.87	404'800.00	322'073.95
37	Durchlaufende Beiträge	0.00	0.00	0.00
	Betrieblicher Aufwand	1'116'298.08	1'081'150.00	926'936.37
40	Fiskalertrag	0.00	0.00	0.00
41	Regalien und Konzessionen	0.00	0.00	0.00
42	Entgelte	997'750.67	830'000.00	860'091.42
43	Verschiedene Erträge	0.00	0.00	0.00
45	Entnahmen Fonds und Spezialfinanzierungen	61'842.25	119'000.00	79'487.23
46	Transferertrag	3'736.31	0.00	0.00
47	Durchlaufende Beiträge	0.00	0.00	0.00
	Betrieblicher Ertrag	1'063'329.23	949'000.00	939'578.65
	Ergebnis aus betrieblicher Tätigkeit	-52'968.85	-132'150.00	12'642.28
34	Finanzaufwand	0.00	0.00	0.00
44	Finanzertrag	26'551.85	1'600.00	18'879.35
	Ergebnis aus Finanzierung	26'551.85	1'600.00	18'879.35
	Operatives Ergebnis	-26'417.00	-130'550.00	31'521.63
38	Ausserordentlicher Aufwand	0.00	0.00	0.00
48	Ausserordentlicher Ertrag	0.00	0.00	0.00
	Ausserordentliches Ergebnis	0.00	0.00	0.00
	Gesamtergebnis Erfolgsrechnung	-26'417.00	-130'550.00	31'521.63
	(+ = Ertragsüberschuss / - = Aufwandüberschuss)			

2.3.5 Abfall

		Rechnung 2025	Budget 2025	Rechnung 2024
30	Personalaufwand	47'306.84	52'830.00	50'033.80
31	Sach- und übriger Betriebsaufwand	257'637.74	251'470.00	267'983.70
33	Abschreibungen Verwaltungsvermögen	0.00	0.00	0.00
35	Einlagen Fonds und Spezialfinanzierungen	0.00	0.00	0.00
36	Transferaufwand	94'782.66	94'600.00	95'086.64
37	Durchlaufende Beiträge	0.00	0.00	0.00
	Betrieblicher Aufwand	399'727.24	398'900.00	413'104.14
40	Fiskalertrag	0.00	0.00	0.00
41	Regalien und Konzessionen	145.19	0.00	93.63
42	Entgelte	390'979.08	404'500.00	398'874.28
43	Verschiedene Erträge	0.00	0.00	0.00
45	Entnahmen Fonds und Spezialfinanzierungen	0.00	0.00	0.00
46	Transferertrag	0.00	0.00	0.00
47	Durchlaufende Beiträge	0.00	0.00	0.00
	Betrieblicher Ertrag	391'124.27	404'500.00	398'967.91
	Ergebnis aus betrieblicher Tätigkeit	-8'602.97	5'600.00	-14'136.23
34	Finanzaufwand	0.00	0.00	0.00
44	Finanzertrag	1'863.25	750.00	1'100.85
	Ergebnis aus Finanzierung	1'863.25	750.00	1'100.85
	Operatives Ergebnis	-6'739.72	6'350.00	-13'035.38
38	Ausserordentlicher Aufwand	0.00	0.00	0.00
48	Ausserordentlicher Ertrag	0.00	0.00	0.00
	Ausserordentliches Ergebnis	0.00	0.00	0.00
	Gesamtergebnis Erfolgsrechnung	-6'739.72	6'350.00	-13'035.38
	(+ = Ertragsüberschuss / - = Aufwandüberschuss)			

3 BILANZ

		31.12.2025	31.12.2024
1	Aktiven	31'825'576.79	29'525'391.02
10	Finanzvermögen	12'086'693.81	11'834'882.02
100	Flüssige Mittel und kurzfristige Geldanlagen	1'553'990.52	1'800'438.77
101	Forderungen	6'490'849.58	5'899'572.77
104	Aktive Rechnungsabgrenzungen	175'947.71	301'724.48
107	Finanzanlagen	417'020.00	384'260.00
108	Sachanlagen FV	3'448'886.00	3'448'886.00
14	Verwaltungsvermögen	19'738'882.98	17'690'509.00
140	Sachanlagen VV	16'370'785.30	14'549'325.58
142	Immaterielle Anlagen	614'779.12	533'830.06
144	Darlehen	2'062'002.00	2'065'002.00
145	Beteiligungen, Grundkapitalien	78'050.00	78'050.00
146	Investitionsbeiträge	613'266.56	464'301.36
2	Passiven	31'825'576.79	29'525'391.02
20	Fremdkapital	9'670'788.68	7'230'093.37
200	Laufende Verbindlichkeiten	1'439'125.87	1'406'375.06
201	Kurzfristige Finanzverbindlichkeiten	5'900.00	2'010'900.00
204	Passive Rechnungsabgrenzungen	232'462.64	310'680.26
205	Kurzfristige Rückstellungen	140'100.00	162'900.00
	Total kurzfristiges Fremdkapital	1'817'588.51	3'890'855.32
206	Langfristige Finanzverbindlichkeiten	7'518'700.00	3'024'600.00
209	Verbindlichkeiten gegenüber Fonds im Fremdkapital	334'500.17	314'638.05
	Total langfristiges Fremdkapital	7'853'200.17	3'339'238.05
29	Eigenkapital	22'154'788.11	22'295'297.65
290	Verpflichtungen(+) bzw. Vorschüsse(-) gegenüber Spezialfin.	2'673'022.97	2'897'796.84
293	Vorfinanzierungen	8'957'026.10	8'228'046.90
294	Reserven	1'199'489.98	1'199'489.98
296	Neubewertungsreserve Finanzvermögen	249'933.75	344'267.75
299	Bilanzüberschuss	9'075'315.31	9'625'696.18

4 FUNKTIONEN

4.1 Erfolgsrechnung

		Rechnung 2025		Budget 2025		Rechnung 2024	
		Aufwand	Ertrag	Aufwand	Ertrag	Aufwand	Ertrag
	ERFOLGSRECHNUNG	22'497'343.26	22'497'343.26	23'894'650.00	23'894'650.00	26'432'398.44	26'432'398.44
0	Allgemeine Verwaltung Nettoaufwand	2'538'998.91	284'491.30 2'254'507.61	2'572'200.00	291'800.00 2'280'400.00	2'393'749.55	275'278.26 2'118'471.29
1	Öffentliche Ordnung und Sicherheit, Verteidigung Nettoaufwand	559'409.81	379'150.64 180'259.17	653'250.00	353'850.00 299'400.00	532'519.21	419'790.42 112'728.79
2	Bildung Nettoaufwand	5'630'147.03	2'769'498.70 2'860'648.33	5'998'290.00	2'762'350.00 3'235'940.00	5'293'431.93	2'436'245.90 2'857'186.03
3	Kultur, Sport und Freizeit, Kirche Nettoaufwand	187'563.57	34'263.50 153'300.07	209'670.00	31'600.00 178'070.00	175'756.99	26'592.50 149'164.49
4	Gesundheit Nettoaufwand	19'166.35	4'120.00 15'046.35	21'850.00	4'900.00 16'950.00	19'271.00	3'220.00 16'051.00
5	Soziale Sicherheit Nettoaufwand	8'098'167.28	5'392'147.51 2'706'019.77	8'887'540.00	5'961'760.00 2'925'780.00	8'342'989.07	5'707'877.90 2'635'111.17
6	Verkehr und Nachrichtenübermittlung Nettoaufwand	1'213'474.91	108'579.10 1'104'895.81	1'231'600.00	67'100.00 1'164'500.00	1'193'128.95	121'154.05 1'071'974.90
7	Umweltschutz und Raumordnung Nettoaufwand	2'730'015.42	2'437'288.98 292'726.44	2'708'950.00	2'349'150.00 359'800.00	2'465'891.31	2'132'905.09 332'986.22
8	Volkswirtschaft Nettoaufwand Nettoertrag	52'928.00	265'805.91	101'050.00	231'750.00	4'599'150.80	229'660.25 4'369'490.55
9	Finanzen und Steuern Nettoertrag	1'467'471.98	10'821'997.62 9'354'525.64	1'510'250.00	11'840'390.00 10'330'140.00	1'416'509.63	15'079'674.07 13'663'164.44

Kommentar zur Erfolgsrechnung nach Funktionen und wesentliche Abweichungen zum Budget

0 Allgemeine Verwaltung

	Rechnung 2025		Budget 2025		Rechnung 2024	
	Aufwand	Ertrag	Aufwand	Ertrag	Aufwand	Ertrag
Nettoaufwand	2'538'998.91	284'491.30	2'572'200.00	291'800.00	2'393'749.55	275'278.26
		2'254'507.61		2'280'400.00		2'118'471.29

Der Nettoaufwand der Rechnung 2025 fällt im Vergleich zum Budget 2025 um CHF 25'892.39 (1.14%) tiefer und zur Rechnung 2024 um CHF 136'036.32 (6.42%) höher aus.

Die grössten Abweichungen zum Budget 2025 (A=Aufwand / E=Ertrag):

0120 Exekutive	Untersuchungsbericht und Handlungsempfehlungen i.S. EVR AG (3132.87)	+A	102'694.95
	Tiefere Ausgaben Ratskredit (3199.01)	-A	21'047.51
0220 Allgemeine Dienste, übrige	Weniger Lohnaufwand Verwaltungspersonal (3010.01)	-A	29'747.68
	Minderaufwand für Aus- und Weiterbildung des Personals (3090.01)	-A	19'071.90
	Anschaffung Elektrofahrzeug (3111.01)	+A	25'181.75
	Externes Mandat infolge Vakanz Stellvertreterin der Gemeindeschreiberin (3132.03)	+A	14'831.30
	Minderaufwand Rechenzentrum RIO (3133.01)	-A	19'464.35
	Weniger beanspruchte IT-Dienstleistungen (3158.01)	-A	17'792.88
	Mehrertrag verrechnete Dienstleistungen inkl. Informatik an die EVR AG (4240.04)	+E	24'394.95
	Weniger verrechnete Dienstleistungen an Spezialfinanzierungen (4612.07)	-E	21'311.70

1 Öffentliche Ordnung und Sicherheit, Verteidigung

	Rechnung 2025		Budget 2025		Rechnung 2024	
	Aufwand	Ertrag	Aufwand	Ertrag	Aufwand	Ertrag
Nettoaufwand	559'409.81	379'150.64	653'250.00	353'850.00	532'519.21	419'790.42
		180'259.17		299'400.00		112'728.79

Der Nettoaufwand der Rechnung 2025 fällt im Vergleich zum Budget 2025 um CHF 119'140.83 (39.79%) tiefer und zur Rechnung 2024 um CHF 67'530.38 (59.91%) höher aus.

Die grössten Abweichungen zum Budget 2025 (A=Aufwand / E=Ertrag):

1110 Polizei	Budgetierter für Dienstleistungen wurden nicht beansprucht (3130.01)	-A	9'800.00
1400 Allgemeines Rechtswesen	Weniger Dienstleistungen Dritter im Bauwesen (3130.05)	-A	13'527.00

	Abschreibungen für Vermessungswerk fielen (noch) nicht an (3320.90)	-A	30'000.00
	Weniger Gebührenertrag im Bauwesen (4210.05)	-E	13'152.60
1500 Feuerwehr	Mehrausgaben für Bekleidung Feuerwehr (3112.01)	+A	8'255.50
	Höhere Einnahmen für Einsätze der Feuerwehr (4240.01)	+E	28'033.20
1626 Reg. Zivilschutzorganisation	Tieferer Beitrag an Zivilschutzorganisation Schwarzenburg (3632.01)	-A	9'931.65

2 Bildung

	Rechnung 2025		Budget 2025		Rechnung 2024	
	Aufwand	Ertrag	Aufwand	Ertrag	Aufwand	Ertrag
Nettoaufwand	5'630'147.03	2'769'498.70	5'998'290.00	2'762'350.00	5'293'431.93	2'436'245.90
		2'860'648.33		3'235'940.00		2'857'186.03

Der Nettoaufwand der Rechnung 2025 fällt im Vergleich zum Budget 2025 um CHF 375'291.67 (11.60%) tiefer und zur Rechnung 2024 um CHF 3'462.30 (0.12%) höher aus.

Die grössten Abweichungen zum Budget 2025 (A=Aufwand / E=Ertrag):

2110 Kindergarten	Beiträge an Kanton für Lehrerbesoldungen fielen tiefer aus (3611.01)	-A	16'135.75
	Weniger Schulkostenbeiträge an Gemeinden (3612.01)	-A	9'619.80
2111 Basisstufe	Beiträge an Kanton für Lehrerbesoldungen fielen tiefer aus (3611.01)	-A	12'291.00
2120 Primarstufe	Weniger Aufwand für Lizenzen sowie Unterhalt Software (3158.01)	-A	8'931.00
	Beiträge an Kanton für Lehrerbesoldungen fielen höher aus (3611.01)	+A	40'253.25
	Weniger Schulkostenbeiträge an Gemeinden (3612.01)	-A	40'728.25
	Kantonsbeitrag für ausserkantonales Kind als Schulortsgemeinde (4611.01)	+E	9'567.05
	Mehr Schulkostenbeiträge von Gemeinden für Besondere Massnahmen (4612.01)	+E	114'787.90
2130 Sekundarstufe I	Beiträge an Kanton für Lehrerbesoldungen fielen tiefer aus (3611.01)	-A	118'641.75
	Weniger Schulkostenbeiträge an Gemeinden (3612.01)	-A	26'562.15
	Weniger Schulkostenbeiträge von Gemeinden (4612.01)	-E	141'774.40
2170 Schulliegenschaften	Erhöhung Tarife für Energie- und Wärmekosten zu wenig berücksichtigt (3120.01)	+A	31'364.92
	Budgetierte Planungs- und Projektierungskosten fielen nicht an (3131.01)	-A	10'000.00
	Weniger Unterhalt von Grundstücken, Rasen (3140.01)	-A	7'522.10
	Budgetierter Aufwand für Unterhalt Tiefbauten fiel nicht an (3143.01)	-A	14'300.00
	Weniger baulicher Unterhalt an Schulliegenschaften (3144.01)	-A	46'714.92
	Abschreibungen Grundlagenerarbeitung Schulhausbauten fielen nicht an (3320.90)	-A	14'000.00
	Weniger Schulkostenbeiträge von Gemeinden an Schulinfrastruktur (4612.01)	-E	44'252.50
2180 Tagesbetreuung(-schule)	Weniger Lohnaufwand für das von der Gemeinde angestellte Personal (3010.01)	-A	19'065.50
	Lebensmittel Mittagstisch konnten kostengünstiger beschafft werden (3105.01)	-A	20'466.80
	Beitrag an Kanton für pädagogisch ausgebildetes Personal fiel höher aus (3611.01)	+A	10'416.50
	Mehr Elternbeiträge an Betreuungskosten (4240.01)	+E	16'306.25

2190 Schulleitung+Schulverwaltung	Verzögerungen bei der Beschaffung/Dienstleistungen von CMI Schule (3118.01)	-A	28'489.40
	Weniger Lizenzen und Support beansprucht (3158.01)	-A	7'736.45
2195 Schülertransporte	Weniger Schülertransportkosten durch Dritte	-A	22'015.60
2197 Schulsozialdienst	Mehr Personal Schulsozialarbeit / + 3 Gemeinden ab 01.08.2025 (3010.01)	+A	31'736.50
	Mehr Beiträge von Gemeinde / +3 Gemeinden ab 01.08.2025 (4632.01)	+E	46'797.20

3 Kultur, Sport und Freizeit, Kirche

	Rechnung 2025		Budget 2025		Rechnung 2024	
	Aufwand	Ertrag	Aufwand	Ertrag	Aufwand	Ertrag
Nettoaufwand	187'563.57	34'263.50	209'670.00	31'600.00	175'756.99	26'592.50
		153'300.07		178'070.00		149'164.49

Der Nettoaufwand der Rechnung 2025 fällt im Vergleich zum Budget 2025 um CHF 24'769.93 (13.91%) tiefer und zur Rechnung 2024 um CHF 4'135.59 (2.77%) höher aus.

Die grösste Abweichung zum Budget 2025 (A=Aufwand / E=Ertrag):

3420 Freizeit	Weniger Stellenprozente für Landschaftsgärtner (3010.01)	-A	18'919.76
---------------	--	----	-----------

4 Gesundheit

	Rechnung 2025		Budget 2025		Rechnung 2024	
	Aufwand	Ertrag	Aufwand	Ertrag	Aufwand	Ertrag
Nettoaufwand	19'166.35	4'120.00	21'850.00	4'900.00	19'271.00	3'220.00
		15'046.35		16'950.00		16'051.00

Der Nettoaufwand der Rechnung 2025 fällt im Vergleich zum Budget 2025 um CHF 1'903.65 (11.23%) tiefer und zur Rechnung 2024 um CHF 1'004.65 (6.26%) tiefer aus.

5 Soziale Sicherheit

	Rechnung 2025		Budget 2025		Rechnung 2024	
	Aufwand	Ertrag	Aufwand	Ertrag	Aufwand	Ertrag
Nettoaufwand	8'098'167.28	5'392'147.51	8'887'540.00	5'961'760.00	8'342'989.07	5'707'877.90
		2'706'019.77		2'925'780.00		2'635'111.17

Der Nettoaufwand der Rechnung 2025 fällt im Vergleich zum Budget 2025 um CHF 219'760.23 (7.51%) tiefer und zur Rechnung 2024 um CHF 70'708.60 (2.69%) höher aus.

Die grössten Abweichungen zum Budget 2025 (A=Aufwand / E=Ertrag):

5320 Ergänzungsleitungen AHV/IV	Der Beitrag in den Lastenausgleich Ergänzungsleistungen fiel tiefer aus (3631.01)	-A	88'895.00
5430 Alimenterbevorschussungen und -rückerstattungen	Weniger Alimenterbevorschussungen (3637.06) Weniger Alimenterrückerstattungen (4260.06)	-A -E	44'400.00 33'399.50
5444 Kinder- und Jugendarbeit	Die Pauschale vom Kanton an die Jugendarbeit fiel höher aus (4611.01) Tiefere Gemeindebeiträge an die Nettokosten der Jugendarbeit (4612.54)	+E -E	11'855.20 11'579.35
5450 Leistungen an Familien allg.	Weniger Zahlungen für Betreuungsgutscheine, vor allem Anschlussgden (3637.08) Nachzahlung Finanzhilfen Vorjahre inf. höheren Subventionszahlungen (4631.03) Weniger Rückerstattungen von Gemeinden für Betreuungsgutscheine (4612.01)	-A +E -E	62'759.10 11'714.50 57'824.65
5720 Wirtschaftliche Hilfe	Es wurden weniger Beiträge für wirtschaftliche Hilfe ausgerichtet (3637.02) Höhere Rückerstattungen wirtschaftliche Hilfe mit Inkassoprivileg (4260.02) Höhere Rückerstattungen wirtschaftliche Hilfe ohne Inkassoprivileg (4260.03) Weniger Rückerstattungen vom Kanton für Prämienverbilligungen KVG (4611.02)	-A +E +E -E	401'865.52 107'544.30 120'258.55 57'979.90
5796 Regionaler Sozialdienste	Weniger Lohnaufwand für Sozial Arbeitende und Administration (3010.01) Weniger verrechnete Dienstleistungen Allg. Dienste an RSD (3910.01) Tiefere Pauschalen an die Besoldungskosten des Personals RSD (4611.01) Tiefere Beiträge von Vertragsgemeinden dank tieferen Nettokosten RSD (4632.01)	-A -A -E -E	10'835.85 10'168.30 35'937.74 47'892.20
5799 Lastenausgleich Sozialhilfe	Tieferer Beitrag an den Kanton nach Einwohner*in für die Sozialhilfe (3611.01) Tieferer Beitrag vom Kanton inf. weniger Nettoaufwand Lastenausgleich (4611.01)	-A -E	103'272.30 581'637.32

6 Verkehr und Nachrichtenübermittlung

	Rechnung 2025		Budget 2025		Rechnung 2024	
	Aufwand	Ertrag	Aufwand	Ertrag	Aufwand	Ertrag
Nettoaufwand	1'213'474.91	108'579.10	1'231'600.00	67'100.00	1'193'128.95	121'154.05
		1'104'895.81		1'164'500.00		1'071'974.90

Der Nettoaufwand der Rechnung 2025 fällt im Vergleich zum Budget 2025 um CHF 59'604.19 (5.12%) tiefer und zur Rechnung 2024 um CHF 32'920.91 (3.07%) höher aus.

Die grössten Abweichungen zum Budget 2025 (A=Aufwand / E=Ertrag):

6150 Gemeindestrassen	Weniger Lohnaufwand für die Wegemeister (3010.01) Höherer Reparaturbedarf an Asphaltstrassen (3141.01) Mehr Reparaturen am Aebi. Prüfungsbereitstellung Ssangyong Pickup (3151.01) Verrechnete Dienstleistungen an gebührenfinanz. Spezialfinanzierungen (4612.07)	-A +A +A +E	12'816.70 11'552.46 23'700.70 28'401.45
-----------------------	---	----------------------	--

6290 Öffentlicher Verkehr	Deutlich mehr verkaufte Tageskarten Gemeinden als erwartet (3101.01)	+A	21'682.60
	Massiv weniger Transporte gemäss Behindertengesetzgebung an (3130.01)	-A	9'184.70
	Deutlich mehr verkaufte Tageskarten Gemeinden als erwartet (4250.01)	+E	14'699.80
6291 Gemeindeanteil an ÖV	Der Beitrag an den Lastenausgleich öffentlicher Verkehr fiel tiefer aus (3631.01)	-A	12'975.00

7 Umweltschutz und Raumordnung

	Rechnung 2025		Budget 2025		Rechnung 2024	
	Aufwand	Ertrag	Aufwand	Ertrag	Aufwand	Ertrag
Nettoaufwand	2'730'015.42	2'437'288.98	2'708'950.00	2'349'150.00	2'465'891.31	2'132'905.09
		292'726.44		359'800.00		332'986.22

Der Nettoaufwand der Rechnung 2025 fällt im Vergleich zum Budget 2025 um CHF 67'073.56 (18.64%) tiefer und zur Rechnung 2024 um CHF 40'259.78 (12.09%) tiefer aus.

Die grössten Abweichungen zum Budget 2025 (A=Aufwand / E=Ertrag):

7101 SF Wasserversorgung	Weniger Löhne für Verwaltung und Brunnenmeister-Stv. (3010.01)	-A	8'410.73
	Weniger Drittdienstleistungen des Brunnenmeisters nötig (3132.11)	-A	57'281.54
	8 unplanbare, teilweise kostenintensive Rohrleitungsbrüche (3143.11)	+A	42'402.76
	Vergütung von Vorsteuern auf Investitionen ehemalige Gde Rümli (3199.12)	-A	14'488.30
	Weniger planmässige Abschreibungen auf Tiefbauten (3300.31)	-A	15'254.35
	Infolge höherer Einlage Anschlussgebühren tiefere Einlage in Werterhalt (3510.11)	-A	20'819.95
	Einlage der wesentlich höheren Anschlussgebühren in SF Werterhalt (3510.51)	+A	144'929.95
	Wesentlich höhere Anschlussgebühren infolge Neubauten (4240.51)	+E	144'929.95
	Mehr Entnahmen aus SF Werterhalt für werterhaltenden Unterhalt (4510.11)	+E	8'626.65
	Tieferer Aufwandüberschuss als budgetiert (9011.11)	-E	102'398.85
7201 SF Abwasserentsorgung	Weniger Löhne für Administration und Werkpersonal (3010.01)	-A	5'221.68
	Budgetkredit für Planungen und Projektierungen wurde nicht beansprucht (3131.21)	-A	5'000.00
	Weniger (werterhaltender) Leitungsunterhalt als geplant (3143.21)	-A	42'551.70
	Vergütung von Vorsteuern auf Investitionen ehemalige Gde Rümli (3199.22)	-A	13'280.60
	Höhere Einlage in SF Werterhalt infolge Erhöhung Einlagesatz auf 80% (3510.12)	+A	17'893.50
	Einlage der wesentlich höheren Anschlussgebühren in SF Werterhalt (3510.52)	+A	134'017.50
	Beiträge an Betriebskosten Abwassertreinigungsanlagen fielen tiefer aus (3632.21)	-A	50'842.41
	Mehrertrag aus Benützungsgeldern (4240.21)	+E	33'733.17
	Wesentlich höhere Anschlussgebühren für Neubauten (4240.52)	+E	134'017.50
	Mehr Zinsgutschrift infolge höherem Nettovermögen SF Abwasser (4409.21)	+E	24'951.85
	Weniger Entnahmen aus SF Werterhalt für werterhaltenden Unterhalt (4510.12)	-E	57'157.75
	Tieferer Aufwandüberschuss als budgetiert (9011.21)	-E	104'133.00
7301 SF Abfall	Weniger Löhne Administration (3010.01)	-A	4'550.96

	Tariferhöhung Frutiger für Kehrrichtabfuhr, generell zu tief budgetiert (3130.31)	+A	9'539.92
	Weniger Deponiegebühren (3635.31)	-A	6'845.01
	Weniger Abfallgebühren, vermutlich auch wegen sep. Plastikentsorgung (4240.31)	-E	12'955.84
	Aufwandüberschuss anstatt budgetierter Ertragsüberschuss (9011.31/9010.31)	+E	13'089.72
7410 Gewässerverbauungen	Mehr Arbeiten durch gemeindeeigenes Werkhofpersonal (3010.01)	+A	7'339.75
	Mehr Maschinenmieten an Gemeinde und an Dritte ((3161.01)	+A	3'936.60
	Mehr Maschinenentschädigungen an gemeindeeigenes Personale (3170.01)	+A	11'502.45
7610 Klimaschutz	Im 2025 weniger beanspruchter Verpflichtungskredit Klimastrategie (3132.75)	-A	12'785.10
7690 Bekämpfung Umweltverschmutzung	Budgetierte Dienstleistungen betr. Energieförderfonds fielen nicht an (3130.01)	-A	7'400.00
	Re-Audit und Energiebuchhaltung, Verschiebung Arbeiten ins 2025 (3132.01)	+A	6'600.10
	Beiträge Rezertifizierung Energiestadtlabel und Energiebuchhaltung (4631.01)	+E	6'171.00
7710 Friedhof und Bestattung	Weniger Stellenprozente für Friedhofunterhalt und Grabpflege (3010.01)	-A	10'456.74
	Weniger Betriebs- und Verbrauchsmaterial (3101.01)	-A	3'932.32
	Der Gräberunterhalt durch Dritte fiel tiefer aus (3140.01)	-A	11'283.80
	Weniger Fahrzeugunterhalt, Rep. alter Traktor lohnte sich nicht mehr (3150.01)	-A	5'082.35
	Abschreibungen auf neuem Traktor waren nicht budgetiert (3300.60)	+A	6'863.50
	Mehr Gebühren Gemeinschaftsgrab (4240.01)	+E	7'800.00
	Weniger verrechnete Dienstleistungen Friedhofgärtner für Grabunterhalt (4910.01)	-E	3'021.05
7900 Raumordnung allgemein	Minderaufwand für externe Berater (3132.06)	-A	24'614.55
	Gesamtberuhigung Verkehrskonzept, Verpflichtungskredit (3132.71)	+A	16'291.00
	Abschreibungen für Dorfplatzgestaltung fielen (noch) nicht an (3320.90)	-A	15'027.00

8 Volkswirtschaft

	Rechnung 2025		Budget 2025		Rechnung 2024	
	Aufwand	Ertrag	Aufwand	Ertrag	Aufwand	Ertrag
Nettoaufwand	52'928.00	265'805.91	101'050.00	231'750.00	4'599'150.80	229'660.25
Nettoertrag	212'877.91		130'700.00			4'369'490.55

Mehr Nettoertrag im Vergleich zum Budget 2025 von CHF 82'177.91 (62.88%). Der Grund für den Aufwandüberschuss in der Rechnung 2025 waren die verbuchten Wertberichtigungen auf den Darlehen und der Beteiligung der EVR AG von CHF 4'496'950.00.

Die grössten Abweichungen zum Budget 2025 (A=Aufwand / E=Ertrag):

8710 Elektrizität allgemein	Wegfall Dienstleistungen Allgemeine Dienste zG EVR AG ab 01.03.2025 (3010.01)	-A	33'571.10
	Minderertrag infolge Wegfall Personaldienstleistungen zG EVR AG (4240.04)	-E	41'096.45
	Amortisationszahlung EVR AG Darlehen Netzanlagen (4463.41)	+E	75'000.00

9 Finanzen und Steuern

	Rechnung 2025		Budget 2025		Rechnung 2024	
	Aufwand	Ertrag	Aufwand	Ertrag	Aufwand	Ertrag
Nettoertrag	1'467'471.98	10'821'997.62	1'510'250.00	11'840'390.00	1'416'509.63	15'079'674.07
Nettoertrag VOR Verbuchung	9'354'525.64		10'330'140.00		13'663'164.44	
Defizit Allgemeiner Haushalt	8'804'144.77		8'633'140.00		10'462'407.08	

Ohne Berücksichtigung der Defizite des allgemeinen Haushaltes beträgt der Netto-Mehrertrag zum Budget 2025 CHF 171'004.77 (1.98%). Der höher ausgewiesene Nettoertrag in der Rechnung 2024 von CHF 1'658'262.31 ist mit der Auflösung der Spezialfinanzierung Übertragung Verwaltungsvermögen Elektrizitätsversorgung von CHF 1'968'750.00 begründbar.

Die grössten Abweichungen zum Budget 2025 (A=Aufwand / E=Ertrag):

9100 Allgemeine Gemeindesteuern	Mehr Einkommenssteuern natürliche Personen (4000.01)	+E	83'239.65
	Mehr Vermögenssteuern natürliche Personen (4001.01)	+E	119'943.55
	Mehr Quellensteuern natürliche Personen (4002.01)	+E	61'220.95
	Wesentlich mehr Gewinnsteuern juristische Personen (4010.01)	+E	133'574.35
9101 Sondersteuern	Weniger Grundstückgewinnsteuern (4022.01)	-E	231'026.35
	Mehr Steuerertrag aus Sonderveranlagungen (4022.11)	+E	35'267.05
9201 Liegenschaftssteuern	Höhere Liegenschaftssteuern (4021.01)	+E	17'415.15
9300 Finanz- und Lastenausgleich	Mehr soziodemografischer Zuschuss (4621.62)	+E	22'111.00
	Mehr Zuschuss aus dem Disparitätenabbau (4622.71)	+E	16'328.00
9500 Ertragsanteile, übrige	Mehr Erbschafts- und Schenkungssteuern (4024.01)	+E	61'992.10
	Die Ertragsanteile an der direkten Bundessteuer fielen höher aus (4600.01)	+E	5'503.55
9610 Zinsen	Weniger Zinsen für langfristige Finanzverbindlichkeiten (3406.01)	-A	34'456.66
	Mehr Zinsen auf den Nettovermögen der Spezialfinanzierungen (3409.01)	+A	25'344.10
	Weniger verrechnete Zinsen allg. Haushalt infolge gesunkener Zinssätze (4940.01)	-E	36'336.05
9630 Liegenschaften des Finanzvermögens	Es war kein baulicher Unterhalt an Grundstücken nötig (3430.01)	-A	5'000.00
	Weniger kalk. Zinsen auf LS FV infolge gesunkener Darlehenszinssätze (3940.01)	-A	31'060.00
9690 Finanzvermögen	Anpassung Buchwert Aktien BKW an gestiegenen Marktwert (4440.01)	+E	32'760.00
9950 Neutrale Aufwend. + Erträge	Wegfall Entnahme SF Übertragung VV infolge Auflösung in RG 2024 (4898.02)	-E	218'750.00
9990 Abschluss	Tieferer Aufwandüberschuss allgemeiner Haushalt als budgetiert (9001.01)	-E	1'146'619.13

4.2 Investitionsrechnung

		Rechnung 2025		Budget 2025		Rechnung 2024	
		Ausgaben	Einnahmen	Ausgaben	Einnahmen	Ausgaben	Einnahmen
	INVESTITIONSRECHNUNG	3'635'153.53	3'635'153.53	4'491'000.00	4'491'000.00	1'747'121.24	1'747'121.24
0	Allgemeine Verwaltung Nettoausgaben	3'448.25	3'448.25	32'000.00	32'000.00	12'772.00	12'772.00
1	Öffentliche Ordnung und Sicherheit, Ver- teidigung Nettoausgaben	138'712.45	138'712.45	116'000.00	40'000.00	42'139.80	42'139.80
2	Bildung Nettoausgaben	2'275'433.66	2'275'433.66	1'622'000.00	1'622'000.00	569'228.63	569'228.63
3	Kultur, Sport und Freizeit, Kirche Nettoeinnahmen		3'000.00	3'000.00	3'000.00	3'000.00	3'000.00
5	Soziale Sicherheit Nettoausgaben					20'000.00	20'000.00
6	Verkehr und Nachrichtenübermittlung Nettoausgaben	238'933.86	238'933.86	460'000.00	460'000.00	675'436.35	592'140.70
7	Umweltschutz und Raumordnung Nettoausgaben	925'685.91	49'939.40 875'746.51	2'107'000.00	2'107'000.00	266'248.81	266'248.81
8	Volkswirtschaft Nettoeinnahmen			75'000.00	75'000.00	75'000.00	75'000.00
9	Finanzen und Steuern Nettoeinnahmen	52'939.40 3'529'274.73	3'582'214.13	154'000.00 4'183'000.00	4'337'000.00	161'295.65 1'424'529.94	1'585'825.59

5 SACHGRUPPEN**5.1 Erfolgsrechnung**

		Rechnung 2025		Budget 2025		Rechnung 2024	
		Aufwand	Ertrag	Aufwand	Ertrag	Aufwand	Ertrag
	Erfolgsrechnung	22'497'343.26	22'497'343.26	23'894'650.00	23'894'650.00	26'432'398.44	26'432'398.44
3	Aufwand	22'497'343.26		23'888'300.00		26'400'876.81	
30	Personalaufwand	5'447'806.51		5'673'730.00		5'395'747.35	
31	Sach- und übriger Betriebsaufwand	3'451'798.40		3'774'570.00		3'304'047.22	
33	Abschreibungen Verwaltungsvermögen	1'461'622.47		1'538'400.00		1'275'844.59	
34	Finanzaufwand	114'465.90		133'700.00		81'552.25	
35	Einlagen in Fonds und Spezialfinanzierungen	878'121.00		602'100.00		608'461.00	
36	Transferaufwand	10'296'648.98		11'271'270.00		14'874'230.54	
38	Ausserordentlicher Aufwand	10'725.00		5'000.00		5'635.00	
39	Interne Verrechnungen	836'155.00		889'530.00		855'358.86	
4	Ertrag		21'833'654.52		21'884'550.00		23'149'937.04
40	Fiskalertrag		8'978'802.30		8'670'500.00		8'734'626.35
41	Regalien und Konzessionen		126'944.80		126'800.00		126'493.53
42	Entgelte		3'891'342.45		3'335'400.00		4'110'084.16
44	Finanzertrag		466'463.85		328'950.00		341'789.56
45	Entnahmen Fonds und Spezialfinanzierungen		281'548.15		326'300.00		196'127.26
46	Transferertrag		7'144'866.07		7'874'480.00		6'708'919.87
48	Ausserordentlicher Ertrag		107'531.90		332'590.00		2'076'537.45
49	Interne Verrechnungen		836'155.00		889'530.00		855'358.86
9	Abschlusskonten		663'688.74	6'350.00	2'010'100.00	31'521.63	3'282'461.40
90	Abschluss Erfolgsrechnung		663'688.74	6'350.00	2'010'100.00	31'521.63	3'282'461.40

5.2 Investitionsrechnung

		Rechnung 2025		Budget 2025		Rechnung 2024	
		Ausgaben	Einnahmen	Ausgaben	Einnahmen	Ausgaben	Einnahmen
	Investitionsrechnung	3'635'153.53	3'635'153.53	4'491'000.00	4'491'000.00	1'747'121.24	1'747'121.24
5	Investitionsausgaben	3'635'153.53		4'491'000.00		1'747'121.24	
50	Sachanlagen	3'185'711.17		3'588'000.00		1'342'232.82	
52	Immaterielle Anlagen	228'259.48		498'000.00		56'451.56	
54	Darlehen					20'000.00	
56	Eigene Investitionsbeiträge	168'243.48		251'000.00		167'141.21	
59	Übertrag an Bilanz	52'939.40		154'000.00		161'295.65	
6	Investitionseinnahmen		3'635'153.53		4'491'000.00		1'747'121.24
63	Investitionsbeiträge für eigene Rechnung		49'939.40		76'000.00		83'295.65
64	Rückzahlung von Darlehen		3'000.00		78'000.00		78'000.00
69	Übertrag an Bilanz		3'582'214.13		4'337'000.00		1'585'825.59
	Nettoinvestitionen	3'529'274.73		4'183'000.00		1'424'529.94	

6 GELDFLUSSRECHNUNG

Geldflussrechnung

Gesamthaushalt

Riggisberg

Bezeichnung	CHF 2025	CHF 2024
Geldfluss aus betrieblicher Tätigkeit		
(-) Aufwandüberschuss / Ertragsüberschuss	-663'688.74	-3'250'939.77
Abschreibungen Verwaltungsvermögen	1'461'622.47	1'275'844.59
Abschreibungen Investitionsbeiträge	19'278.28	13'889.86
Einlagen in das Eigenkapital	10'725.00	5'635.00
(-) Entnahmen aus dem Eigenkapital	-107'531.90	-2'076'537.45
Verluste aus Verkauf Finanzanlagen FV und Übertragung Finanzanlagen FV ins VV / (-) Gewinne aus Verkauf Finanzanlagen FV	0.00	0.00
Verluste aus Verkauf Sachanlagen FV und Übertragung Sachanlagen FV ins VV / (-) Gewinne aus Verkauf Sachanlagen FV	0.00	0.00
(-) Wertberichtigungen Anlagen FV / Wertberichtigungen Anlagen FV	-32'760.00	-1'134.00
Wertberichtigungen Darlehen/Beteiligungen VV	0.00	4'496'950.00
(-) Aufwertung VV	0.00	0.00
(-) Zunahme/Abnahme Forderungen	-591'257.61	46'053.62
Abnahme/(-) Zunahme Vorräte	0.00	0.00
Abnahme/(-) Zunahme aktive Rechnungsabgrenzungen	24'476.77	-7'649.43
(-) Abnahme/Zunahme Laufende Verbindlichkeiten	-63'506.57	135'432.72
(-) Abnahme/Zunahme kurzfr. Rückstellungen	-22'800.00	1'300.00
(-) Abnahme/Zunahme passive Rechnungsabgrenzungen	-46'227.12	-48'926.42
(-) Abnahme/Zunahme langfr. Rückstellungen	0.00	0.00
Zunahme/(-) Abnahme Spezialfinanzierungen im EK und Vorfinanzierungen	619'986.10	447'659.39
Geldfluss aus betrieblicher Tätigkeit	608'316.68	1'037'578.11

Geldflussrechnung

Gesamthaushalt

Riggisberg

Bezeichnung	CHF 2025	CHF 2024
Geldfluss aus Investitionstätigkeit		
Zahlungen für Nettoinv. Sachanlagen + Immat. Anlagen+ Investitionsbeiträge VV	-3'366'727.05	-1'373'971.35
(-) Auszahlungen für Darlehen/Beteiligungen VV	0.00	-20'000.00
Einzahlung für Darlehen/Beteiligungen VV	3'000.00	78'000.00
(-) Kauf Sachanlagen FV	0.00	0.00
Verkauf Sachanlagen FV	0.00	0.00
(-) Investitionen Sachanlagen FV	0.00	0.00
(-) Kauf kurzfristige Finanzanlagen FV	0.00	0.00
Verkauf kurzfristige Finanzanlagen FV	0.00	0.00
(-) Kauf langfristige Finanzanlagen FV	0.00	0.00
Verkauf langfristige Finanzanlagen FV	0.00	0.00
Geldfluss aus Investitionstätigkeit	-3'363'727.05	-1'315'971.35
Geldfluss aus Finanzierungstätigkeit		
Zunahme/ (-) Abnahme Kontokorrente mit Dritten	0.00	0.00
Aufnahme kurzfristige Finanzverbindlichkeiten	0.00	0.00
(-) Rückzahlung kurzfristige Finanzverbindlichkeiten	-2'010'900.00	-1'010'900.00
Aufnahme langfristige Finanzverbindlichkeiten	4'500'000.00	0.00
(-) Rückzahlung langfristige Finanzverbindlichkeiten	0.00	0.00
Zunahme/(-) Abnahme Stiftungen, Legate, Zuwendungen im FK sowie Fonds im FK	19'862.12	13'122.72
Geldfluss aus Finanzierungstätigkeit	2'508'962.12	-997'777.28
Total Geldfluss	-246'448.25	-1'276'170.52
Bestand Flüssige Mittel und kurzfristige Geldanlagen 1.1.	1'800'438.77	3'076'609.29
Bestand Flüssige Mittel und kurzfristige Geldanlagen 31.12.	1'553'990.52	1'800'438.77

7 FINANZKENNZAHLEN

7.1 Gesamthaushalt

Kennzahl	Rechnung 2025 Riggisberg	Rechnung 2024 Riggisberg	Durchschnitt ¹ 2020 - 2024 Riggisberg	Durchschnitt ² 2020 - 2024 alle bernische Gemeinden	Aussage / Interpretation / Kommentar
	Wert			Wert	
Nettoverschuldungsquotient (NVQ) Nettoschulden in % der direkten Steuern natürliche und juristische Personen (inkl. Finanzausgleich)	- 28.39 %	- 58.19 %	- 52.97 %	- 26.9 %	Diese Kennzahl gibt an, welcher Anteil der direkten Steuern der natürlichen und juristischen Personen +/- Finanzausgleich erforderlich wäre, um die Nettoschulden zu decken. Wie der überwiegende Teil der bernischen Gemeinden weist auch Riggisberg im Jahr 2025 ein Nettovermögen und damit einen negativen Nettoverschuldungsquotienten aus. Richtwerte: ≤ 0 % Nettovermögen > 0 % - 50 % geringe Nettoverschuldung > 50 % - 100 % mittlere Nettoverschuldung > 100 % - 150 % erhöhte Nettoverschuldung > 150 % sehr hohe Nettoverschuldung
Selbstfinanzierungsgrad (SFG) Selbstfinanzierung in % der Nettoinvestitionen	37.32 %	61.58 %	129.53 %	91.7 %	Der SFG gibt an, in welchem Ausmass Nettoinvestitionen durch selbsterwirtschaftete Mittel finanziert werden können. Bei einem Wert von über 100 % können Investitionen finanziert und/oder Schulden abgebaut werden. Ein Selbstfinanzierungsgrad unter 100 % führt zu einer Neuverschuldung bzw. zu einer Fremdfinanzierung, was gleichzeitig eine höhere Verschuldung bedeutet. Diese Kennzahl kann von Jahr zu Jahr sehr stark schwanken. Dies insbesondere bei kleineren Gemeinden, da die Investitionstätigkeit sehr unregelmässig ist. Des-

¹ Kennzahlen-Überblick 2024-2024 der Kantonalen Planungsgruppe Bern

² Finanzbulletin 1/2026 Kantonale Planungsgruppe Bern, Durchschnitt alle Gemeinden

Kennzahl	Rechnung 2025 Riggisberg	Rechnung 2024 Riggisberg	Durchschnitt ¹ 2020 - 2024 Riggisberg	Durchschnitt ² 2020 - 2024 alle bernische Gemeinden	Aussage / Interpretation / Kommentar
					<p>halb muss der SFG über mehrere Jahre betrachtet werden, um eine Beurteilung vornehmen zu können. Der gute SFG 2020 von 245.30 (Lotteriegewinn) wirkt sich positiv auf den Mittelwert aus.</p> <p>Richtwerte: ≥ 100 % ideal > 50 % - <100 % problematisch bis vertretbar < 50 % ungenügend</p>
<p>Zinsbelastungsanteil (ZBA) Nettozinsaufwand in % vom Laufenden Ertrag</p>	0.04 %	- 0.04 %	- 0.01 %	0.27 %	<p>Der ZBA sagt aus, welcher Anteil des laufenden Ertrags durch den Nettozinsaufwand gebunden ist. Je höher der Zinsbelastungsanteil, desto mehr Mittel werden für die Schuldzinsen aufgewendet und je tiefer der Wert, desto grösser der finanzielle Handlungsspielraum. Ein negativer ZBA zeigt an, dass mehr Zinsertrag erwirtschaftet als für Zinsen ausgegeben wird. Diese Kennzahl liefert somit Informationen zur finanziellen Situation einer Gemeinde. Im Vergleich über mehrere Jahre wird die Verschuldungstendenz und im Vergleich zu anderen Gemeinden die Verschuldungssituation erkannt.</p> <p>Richtwerte: < -1 % extrem tiefe Belastung -1 % - 0 % sehr tiefe Belastung > 0 % - 1 % tiefe Belastung > 1 % - 2 % mittlere Belastung > 2 % erhöhte Belastung</p>
<p>Bruttoverschuldungsanteil (BVA) Bruttoschulden in % vom Laufenden Ertrag</p>	42.72 %	31.71 %	40.35 %	104.7 %	<p>Der BVA zeigt die Verschuldungssituation der Gemeinde und beantwortet die Frage, ob die Verschuldung in einem angemessenen Verhältnis zu den erwirtschafteten Erträgen steht. Diese Kennzahl gibt an, welcher Anteil vom laufenden Ertrag beansprucht würde, wenn die</p>

Kennzahl	Rechnung 2025 Riggisberg	Rechnung 2024 Riggisberg	Durchschnitt ¹ 2020 - 2024 Riggisberg	Durchschnitt ² 2020 - 2024 alle bernische Gemeinden	Aussage / Interpretation / Kommentar
					<p>Burttoschulden auf einmal abbezahlt werden müssten.</p> <p>Richtwerte:</p> <p>≤ 50 % sehr gut</p> <p>> 50 % - 100 % gut</p> <p>> 100 % - 150 % mittel</p> <p>> 150 % - 200 % schlecht</p> <p>> 200 % kritisch</p>
<p>Investitionsanteil (INA) Bruttoinvestitionen in % der Gesamtausgaben.</p>	15.67 %	7.65 %	10.74 %	12.3 %	<p>Diese Kennzahl zeigt die Aktivität im Bereich der Investitionen im Verhältnis zu den jährlichen Gesamtausgaben. Sie sagt jedoch alleine nichts über die finanzielle Situation der Gemeinde aus.</p> <p>Richtwerte:</p> <p>≤ 10 % schwache Investitionstätigkeit</p> <p>> 10 % -20 % mittlere Investitionstätigkeit</p> <p>> 20 % - 30 % starke Investitionstätigkeit</p> <p>> 30 % sehr starke Investitionstätigkeit</p>
<p>Kapitaldienstanteil (KDA) Kapitaldienst in % vom Laufenden Ertrag</p>	7.09 %	28.45 %	9.17 %	5.93 %	<p>Der KDA ist die Messgrösse für die Belastung des Haushaltes durch Kapitalkosten. Unter Kapitaldienst versteht man die Nettozinsen plus Abschreibungen und Wertberichtigungen. Diese Kennzahl gibt Auskunft darüber, wie stark der laufende Ertrag durch Zinsen und die ordentlichen Abschreibungen (Kapitaldienst) belastet ist. Ein steigender Anteil weist somit auf einen enger werdenden finanziellen Spielraum hin. Der hohe Kapitaldienstanteil 2024 ist mit den Wertberichtigungen auf der Beteiligung (Aktienkapital) und den Darlehen an die EVR AG begründbar. Dieser wirkt sich auch auf den Mittelwert 2020 – 2024 aus.</p> <p>Richtwerte:</p> <p>< 5 % geringe Belastung</p> <p>5 % - 15 % tragbare Belastung</p> <p>> 15 % hohe Belastung</p>

Kennzahl	Rechnung 2025 Riggisberg	Rechnung 2024 Riggisberg	Durchschnitt ¹ 2020 - 2024 Riggisberg	Durchschnitt ² 2020 - 2024 alle bernische Gemeinden	Aussage / Interpretation / Kommentar
Nettoschuld in CHF/Einwohner (N/EW) Fremdkapital – Finanzvermögen = Nettoschuld geteilt durch mittlere Wohnbevölkerung	- CHF 786.94	- CHF 1'499.93	- CHF 1'588.79	- CHF 739	Die N/EW wird als Gradmesser für die Verschuldung verwendet. Bei der Beurteilung ist ergänzend die finanzielle Leistungsfähigkeit massgebend (Selbstfinanzierungsanteil berücksichtigen). Ein negativer Wert entspricht einem Nettovermögen pro Einwohner. Richtwerte: ≤ 0 CHF Nettovermögen pro Einwohner/-in > 0 - 2'000 CHF geringe bis mittlere Nettoschuld pro Einwohner/-in > 2'000 CHF hohe bis sehr hohe Nettoschuld pro Einwohner/-in
Selbstfinanzierungsanteil (SFA) Selbstfinanzierung in % vom laufenden Ertrag	6.28 %	4.32 %	12.38 %	9.66 %	Der Selbstfinanzierungsanteil spiegelt die Finanzkraft und den finanziellen Spielraum einer Gemeinde wider und gibt an, welcher Anteil des Ertrags zur Finanzierung der Investitionen oder zum Abbau von Schulden aufgewendet werden kann (finanzielle Leistungsfähigkeit). Der gute Mittelwert Riggisberg ist mit dem Wert 2020 von 32.29 % (Lotteriegewinn ehemalige Gemeinde Rümligen) begründbar. Richtwerte: > 15 % gut 5 % - 15 % mittel < 5 % schwach
Nettozinsbelastungsanteil (NZB) Finanzaufwand netto in % vom Steuerertrag	- 1.58 %	- 1.56 %	- 0.26 %	- 4.7 %	Diese Kennzahl gibt an, welcher Anteil des Steuerertrags der Gemeinde für die Verzinsung der Schulden aufgewendet werden muss. Ein hoher Nettozinsbelastungsanteil weist auf eine hohe Verschuldung hin. Ein negativer Wert entspricht einem «Nettofinanzertrag». Richtwerte: < -1 extrem tiefe Belastung

Kennzahl	Rechnung 2025 Riggisberg	Rechnung 2024 Riggisberg	Durchschnitt ¹ 2020 - 2024 Riggisberg	Durchschnitt ² 2020 - 2024 alle bernische Gemeinden	Aussage / Interpretation / Kommentar
					-1 - 0 % sehr tiefe Belastung > 0 % - 1 % tiefe Belastung > 1 % - 2 % mittlere Belastung > 2 % erhöhte Belastung
Massgebliches Eigenkapital pro Einwohner (MEK/EW)	CHF 3'569.21	CHF 3'780.02	4'810.85	CHF 3'980	Diese Kennzahl ist eine Vergleichsgrösse und wird im Zusammenhang mit dem Finanzausgleich verwendet. Richtwerte: > 8'000 CHF sehr hohes MEK pro Einwohner/-in > 4'000 CHF - 8'000 CHF hohes MEK pro Einwohner/-in > 2'000 CHF - 4'000 CHF mittleres MEK pro Einwohner/-in > 0 CHF - 2'000 CHF geringes MEK pro Einwohner/-in < 0 CHF fehlendes MEK

7.2 Allgemeiner Haushalt

Kennzahl	Rechnung 2025 Riggisberg	Rechnung 2024 Riggisberg	Durchschnitt 2020 - 2024 Riggisberg	Durchschnitt 2020 - 2024 alle bernische Gemeinden	Aussage / Interpretation / Kommentar
	Wert			Wert	
Selbstfinanzierungsgrad (SGF) Selbstfinanzierung in % der Nettoinvestitionen	25.27 %	37.41 %	Kein Vergleichswert	Kein Vergleichswert	<p>Der SGF gibt an, in welchem Ausmass Nettoinvestitionen durch selbsterwirtschaftete Mittel finanziert werden können. Bei einem Wert von über 100 % können Investitionen finanziert und/oder Schulden abgebaut werden, ein Selbstfinanzierungsgrad unter 100 % führt zu einer Neuverschuldung bzw. zu einer Fremdfinanzierung, was gleichzeitig eine höhere Verschuldung bedeutet. Diese Kennzahl kann von Jahr zu Jahr sehr stark schwanken. Dies insbesondere bei kleineren Gemeinden, da die Investitionstätigkeit sehr unregelmässig ist. Deshalb muss der SGF über mehrere Jahre betrachtet werden, um eine Beurteilung vornehmen zu können.</p> <p>Richtwerte: ≥ 100 % ideal > 50 % - <100 % problematisch bis vertretbar < 50 % ungenügend</p>
Bilanzüberschussquotient (BÜQ) Bilanzüberschuss/-fehlbetrag in % der direkten Steuern NP+NP +/-FA	106.63 %	121.64 %	129.15 %	52.66 %	<p>Der Bilanzüberschuss wird im Verhältnis zum Steuerertrag +/- Finanzausgleich definiert. Eine gesunde Eigenkapitalbasis ist notwendig, um eine gute Eigenfinanzierung sicherzustellen. Der BÜQ wird nur für den Allgemeinen Haushalt berechnet.</p> <p>Anstieg per 2021 infolge Lotteriegewinn in ehemaliger Gemeinde Rümligen von 79.35 % im Jahr 2020 auf 176.76 % im Jahr 2021.</p> <p>Richtwerte: ≥ 60 % gross 30 % - < 60% mittel < 30 % klein</p>

7.3 Spezialfinanzierung Wasserversorgung

	Rechnung 2025	Rechnung 2024	Aussage / Interpretation / Kommentar
	Wert	Wert	
Selbstfinanzierungsgrad (SFG) Selbstfinanzierung in % der Nettoinvestitionen	42.10 %	141.68 %	Der SFG gibt an, in welchem Ausmass Nettoinvestitionen durch selbsterwirtschaftete Mittel finanziert werden können. Bei einem Wert von über 100 % können Investitionen finanziert und/oder Schulden abgebaut werden, ein Selbstfinanzierungsgrad unter 100 % führt zu einer Neuverschuldung bzw. zu einer Fremdfinanzierung, was gleichzeitig eine höhere Verschuldung bedeutet. Diese Kennzahl kann von Jahr zu Jahr sehr stark schwanken. Dies insbesondere bei kleineren Gemeinden, da die Investitionstätigkeit sehr unregelmässig ist. Deshalb muss der SFG über mehrere Jahre betrachtet werden, um eine Beurteilung vornehmen zu können. Richtwerte: ≥ 100 % ideal > 50 % - <100 % problematisch bis vertretbar < 50 % ungenügend
Kostendeckungsgrad (KDG) Aufwand in % des Ertrages	90.18 %	89.66 %	Der KDG misst das Verhältnis vom Ertrag zum Aufwand, da sowohl für Wasser, Abwasser und Abfall die Gebühren kostendeckend anzusetzen sind. Ist der Kostendeckungsgrad grösser als 100 %, so wurde ein Gewinn erwirtschaftet, ist er kleiner als 100 %, so ist ein Verlust entstanden.
Werterhaltungsquote (WEQ) Bestand Werterhalt in % vom Wiederbeschaffungswert	8.17 %	7.27 %	Diese Kennzahl gibt das Verhältnis von Werterhalt zum Wiederbeschaffungswert brutto bei den Spezialfinanzierungen Wasser und Abwasser an. Die Gesetzgebung gibt die Möglichkeit, die Einlagen in den Werterhalt zu reduzieren bzw. ganz auszusetzen, sobald der Bestand Werterhalt 25 % der Wiederbeschaffungswerte erreicht oder überschritten ist.

7.4 Spezialfinanzierung Abwasserentsorgung

Kennzahl	Rechnung 2025 Wert	Rechnung 2024 Wert	Aussage / Interpretation / Kommentar
Selbstfinanzierungsgrad (SFG) Selbstfinanzierung in % der Nettoinvestitionen	311.19 %	202.96 %	Der SFG gibt an, in welchem Ausmass Nettoinvestitionen durch selbsterwirtschaftete Mittel finanziert werden können. Bei einem Wert von über 100 % können Investitionen finanziert und/oder Schulden abgebaut werden, ein Selbstfinanzierungsgrad unter 100 % führt zu einer Neuverschuldung bzw. zu einer Fremdfinanzierung, was gleichzeitig eine höhere Verschuldung bedeutet. Diese Kennzahl kann von Jahr zu Jahr sehr stark schwanken. Dies insbesondere bei kleineren Gemeinden, da die Investitionstätigkeit sehr unregelmässig ist. Deshalb muss der SFG über mehrere Jahre betrachtet werden, um eine Beurteilung vornehmen zu können. Richtwerte: ≥ 100 % ideal > 50 % - <100 % problematisch bis vertretbar < 50 % ungenügend
Kostendeckungsgrad (KDG) Aufwand in % des Ertrages	97.63 %	103.4 %	Der KDG misst das Verhältnis vom Ertrag zum Aufwand, da sowohl für Wasser, Abwasser und Abfall die Gebühren kostendeckend anzusetzen sind. Ist der Kostendeckungsgrad grösser als 100 %, so wurde ein Gewinn erwirtschaftet, ist er kleiner als 100 %, so ist ein Verlust entstanden.
Werterhaltungsquote (WEQ) Bestand Werterhalt in % vom Wiederbeschaffungswert	13.47 %	12.43 %	Diese Kennzahl gibt das Verhältnis von Werterhalt zum Wiederbeschaffungswert brutto bei den Spezialfinanzierungen Wasser und Abwasser an. Die Gesetzgebung gibt die Möglichkeit, die Einlagen in den Werterhalt zu reduzieren bzw. ganz auszusetzen, sobald der Bestand Werterhalt 25 % der Wiederbeschaffungswerte erreicht oder überschritten ist.

7.5 Spezialfinanzierung Abfall

Kennzahl	Rechnung 2025 Wert	Rechnung 2024 Wert	Aussage / Interpretation / Kommentar
Selbstfinanzierungsgrad (SFG) Selbstfinanzierung in % der Nettoinvestitionen	Wert = -1 Selbstfinanzierung ist negativ. Keine Nettoinvestitionen.	Wert = -1 Selbstfinanzierung ist negativ. Keine Nettoinvestitionen.	Der SFG gibt an, in welchem Ausmass Nettoinvestitionen durch selbsterwirtschaftete Mittel finanziert werden können. Bei einem Wert von über 100 % können Investitionen finanziert und/oder Schulden abgebaut werden, ein Selbstfinanzierungsgrad unter 100 % führt zu einer Neuverschuldung bzw. zu einer Fremdfinanzierung, was gleichzeitig eine höhere Verschuldung bedeutet. Diese Kennzahl kann von Jahr zu Jahr sehr stark schwanken. Dies insbesondere bei kleineren Gemeinden, da die Investitionstätigkeit sehr unregelmässig ist. Deshalb muss der SFG über mehrere Jahre betrachtet werden, um eine Beurteilung vornehmen zu können. In den Jahresrechnungen 2016 - 2022 wurden in der Spezialfinanzierung Abfall keine Investitionen getätigt, deshalb wird kein Wert ausgegeben. Richtwerte: ≥ 100 % ideal > 50 % - <100 % problematisch bis vertretbar < 50 % ungenügend
Kostendeckungsgrad (KDG) Aufwand in % des Ertrages	98.31 %	96.84 %	Der KDG misst das Verhältnis vom Ertrag zum Aufwand, da sowohl für Wasser, Abwasser und Abfall die Gebühren kostendeckend anzusetzen sind. Ist der Kostendeckungsgrad grösser als 100 %, so wurde ein Gewinn erwirtschaftet, ist er kleiner als 100 %, so ist ein Verlust entstanden.

8 BESCHLUSS DER EXEKUTIVE

GENEHMIGUNG ZUHANDEN DES RECHNUNGSPRÜFUNGSORGANS:

Gemäss Art. 71 GG (170.11) beschliesst der Gemeinderat gestützt auf Art. 12 in Verbindung mit Art. 5 der Gemeindeordnung die Jahresrechnung 2025 der Einwohnergemeinde Riggisberg. Er hat die vorliegende Jahresrechnung mit allen Bestandteilen (gemäss Art. 71 GV) an seiner Sitzung vom 23. April 2026 zuhänden des Rechnungsprüfungsorgans genehmigt.

ERFOLGSRECHNUNG

Aufwand Gesamthaushalt	CHF	22'497'343.26
Ertrag Gesamthaushalt	CHF	21'833'654.52
Aufwandüberschuss	CHF	-663'688.74

davon

Aufwand Allgemeiner Haushalt	CHF	20'165'119.08
Ertrag Allgemeiner Haushalt	CHF	19'614'738.21
Aufwandüberschuss	CHF	-550'380.87

Aufwand Wasserversorgung	CHF	816'198.86
Ertrag Wasserversorgung	CHF	736'047.71
Aufwandüberschuss	CHF	-80'151.15

Aufwand Abwasserentsorgung	CHF	1'116'298.08
Ertrag Abwasserentsorgung	CHF	1'089'881.08
Aufwandüberschuss	CHF	-26'417.00

Aufwand Abfall	CHF	399'727.24
Ertrag Abfall	CHF	392'987.52
Aufwandüberschuss	CHF	-6'739.72

NACHKREDITE

gem. Anhang 11.8.2 zu beschliessen durch GV	CHF	0.00
---	-----	------

INVESTITIONSRECHNUNG

Ausgaben	CHF	3'582'214.13
Einnahmen	CHF	52'939.40
Nettoinvestitionen	CHF	3'529'274.73

EINWOHNERGEMEINDE RIGGISBERG
GEMEINDERAT

FINANZVERWALTUNG

Michael Bürki	Peter Bühler	Jürg Reber
Gemeindepräsident	Gemeindeschreiber a.i.	Finanzverwalter

9 BESTÄTIGUNGSBERICHT



Tel. + 41 34 421 88 11
www.bdo.ch
burgdorf@bdo.ch

BDO AG
Farbweg 11
3400 Burgdorf

Bericht des Rechnungsprüfungsorgans zur Jahresrechnung 2025

An die Gemeindeversammlung der

Einwohnergemeinde Riggisberg, Riggisberg

Prüfungsurteil

Als Rechnungsprüfungsorgan haben wir die Jahresrechnung der Einwohnergemeinde Riggisberg, bestehend aus Berichterstattung, Bilanz, Erfolgsrechnung, Investitionsrechnung, Geldflussrechnung und Anhang für das am 31. Dezember 2025 abgeschlossene Rechnungsjahr geprüft.

Nach unserer Beurteilung entspricht die Jahresrechnung für das am 31. Dezember 2025 abgeschlossene Rechnungsjahr den kantonalen und kommunalen gesetzlichen Vorschriften.

Grundlage für das Prüfungsurteil

Wir haben unsere Abschlussprüfung in Übereinstimmung mit den gesetzlichen Vorschriften und der Arbeitshilfe für Rechnungsprüfungsorgane (AH RPO, Ausgabe 2016) durchgeführt. Unsere Verantwortlichkeiten nach diesen Vorschriften sind im Abschnitt "Verantwortlichkeiten des Rechnungsprüfungsorgans für die Prüfung der Jahresrechnung" unseres Berichts weitergehend beschrieben. Wir sind von der Gemeinde Riggisberg unabhängig in Übereinstimmung mit den kantonalen und kommunalen gesetzlichen Vorschriften und den Anforderungen des Berufsstands, und wir haben unsere sonstigen beruflichen Verhaltenspflichten in Übereinstimmung mit diesen Anforderungen erfüllt.

Verantwortlichkeiten des Gemeinderates für die Jahresrechnung

Der Gemeinderat ist verantwortlich für die Aufstellung einer Jahresrechnung in Übereinstimmung mit den kantonalen und kommunalen gesetzlichen Vorschriften und für die internen Kontrollen, die der Gemeinderat als notwendig feststellt, um die Aufstellung einer Jahresrechnung zu ermöglichen, die frei von wesentlichen falschen Darstellungen aufgrund von dolosen Handlungen oder Irrtümern ist.

Verantwortlichkeiten des Rechnungsprüfungsorgans für die Prüfung der Jahresrechnung

Unsere Ziele sind, hinreichende Sicherheit darüber zu erlangen, ob die Jahresrechnung als Ganzes frei von wesentlichen falschen Darstellungen aufgrund von dolosen Handlungen oder Irrtümern ist, und einen Bericht abzugeben, der unser Prüfungsurteil beinhaltet. Hinreichende Sicherheit ist ein hohes Mass an Sicherheit, aber keine Garantie dafür, dass eine in Übereinstimmung mit den kantonalen und kommunalen gesetzlichen Vorschriften und der Arbeitshilfe für Rechnungsprüfungsorgane (AH RPO, Ausgabe 2016) durchgeführte Abschlussprüfung eine wesentliche falsche Darstellung, falls eine solche vorliegt, stets aufdeckt. Falsche Darstellungen können aus dolosen Handlungen oder Irrtümern resultieren und werden als wesentlich gewürdigt, wenn von ihnen einzeln oder insgesamt vernünftigerweise erwartet werden könnte, dass sie die auf der Grundlage dieser Jahresrechnung getroffenen wirtschaftlichen Entscheidungen von Nutzern beeinflussen.



Tel. + 41 34 421 88 11
www.bdo.ch
burgdorf@bdo.ch

BDO AG
Farbweg 11
3400 Burgdorf

Als Teil einer Abschlussprüfung in Übereinstimmung mit der Arbeitshilfe für Rechnungsprüfungsorgane (AH RPO, Ausgabe 2016) üben wir, während der gesamten Abschlussprüfung pflichtgemässes Ermessen aus und bewahren eine kritische Grundhaltung. Darüber hinaus:

- Identifizieren und beurteilen wir die Risiken wesentlicher falscher Darstellungen in der Jahresrechnung aufgrund von dolosen Handlungen oder Irrtümern, planen und führen Prüfungshandlungen als Reaktion auf diese Risiken durch sowie erlangen Prüfungsnachweise, die ausreichend und geeignet sind, um als Grundlage für unser Prüfungsurteil zu dienen. Das Risiko, dass aus dolosen Handlungen resultierende wesentliche falsche Darstellungen nicht aufgedeckt werden, ist höher als ein aus Irrtümern resultierendes, da dolose Handlungen kollusives Zusammenwirken, Fälschungen, beabsichtigte Unvollständigkeiten, irreführende Darstellungen oder das Ausserkraftsetzen interner Kontrollen beinhalten können.
- Gewinnen wir ein Verständnis von den für die Prüfung relevanten Internen Kontrollen, um Prüfungshandlungen zu planen, die unter den gegebenen Umständen angemessen sind, jedoch nicht mit dem Ziel, ein Prüfungsurteil zur Wirksamkeit des Internen Kontrollsystems der Gemeinde abzugeben.
- Beurteilen wir die Angemessenheit der angewandten Rechnungslegungsmethoden sowie die Vertretbarkeit der dargestellten geschätzten Werte in der Rechnungslegung und damit zusammenhängenden Angaben.

Wir kommunizieren mit dem Gemeinderat unter anderem über den geplanten Umfang und die geplante zeitliche Einteilung der Abschlussprüfung sowie über bedeutungsvolle Prüfungsfeststellungen, einschliesslich etwaiger bedeutsamer Mängel im Internen Kontrollsystem, die wir während unserer Abschlussprüfung identifizieren.

Berichterstattung aufgrund weiterer gesetzlicher Vorschriften

Wir bestätigen, dass wir die Anforderungen an die Befähigung gemäss Art. 123 GV erfüllen und keine mit unserer Unabhängigkeit nicht vereinbare Sachverhalte vorliegen.

Wir beantragen, die Jahresrechnung per 31. Dezember 2025 mit Aktiven und Passiven von CHF 31'825'576.79 und einem Aufwandüberschuss (Gesamthaushalt) von CHF 663'688.74 zu genehmigen.

Burgdorf, 28. Mai 2026

BDO AG

ppa. Maik Morf

Leitender Revisor
Zugelassener Revisionsexperte

i.V. Nicolas Loosli

10 GENEHMIGUNG DER JAHRESRECHNUNG

Gestützt auf den Bericht des Rechnungsprüfungsorgans vom XX. [Monat] 2026 zur Jahresrechnung 2025 hat der Gemeinderat am XX. [Monat] 2026 genehmigt (Art. 12 Gemeindeordnung).

ERFOLGSRECHNUNG

Aufwand Gesamthaushalt	CHF	22'497'343.26
Ertrag Gesamthaushalt	CHF	21'833'654.52
Aufwandüberschuss	CHF	-663'688.74

davon

Aufwand Allgemeiner Haushalt	CHF	20'165'119.08
Ertrag Allgemeiner Haushalt	CHF	19'614'738.21
Aufwandüberschuss	CHF	-550'380.87

Aufwand Wasserversorgung	CHF	816'198.86
Ertrag Wasserversorgung	CHF	736'047.71
Aufwandüberschuss	CHF	-80'151.15

Aufwand Abwasserentsorgung	CHF	1'116'298.08
Ertrag Abwasserentsorgung	CHF	1'089'881.08
Aufwandüberschuss	CHF	-26'417.00

Aufwand Abfall	CHF	399'727.24
Ertrag Abfall	CHF	392'987.52
Aufwandüberschuss	CHF	-6'739.72

NACHKREDITE

gem. Anhang 11.8.2 zu beschliessen durch GV	CHF	0.00
---	-----	------

INVESTITIONSRECHNUNG

Ausgaben	CHF	3'582'214.13
Einnahmen	CHF	52'939.40
Nettoinvestitionen	CHF	3'529'274.73

EINWOHNERGEMEINDE RIGGISBERG
GEMEINDERAT

Michael Bürki Peter Bühler
Gemeindepräsident Gemeindeschreiber a.i.

11 ANHANG

11.1 Regelwerk

11.1.1 Angewendetes Regelwerk

Der Rechnungsabschluss der Gemeinde ist in Übereinstimmung mit den geltenden kantonalen gesetzlichen Grundlagen erstellt worden.

Gemeindegesezt (GG, BSG 170.11)

Gemeindeverordnung (GV, BSG 170.111)

Direktionsverordnung über den Finanzhaushalt der Gemeinden (FHDV, BSG 170.511)

Diese orientieren sich gemäss Art. 70 Absatz 1 GG am Harmonisierten Rechnungslegungsmodell für die Kantone und Gemeinden, HRM2, laut Handbuch der Konferenz der Kantonalen Finanzdirektoren. Die kantonalen Bestimmungen weichen in einzelnen Bereichen von den Empfehlungen des HRM2 ab. Das Amt für Gemeinden und Raumordnung stellt eine Auflistung dieser Ausnahmen zur Verfügung unter www.be.ch/gemeinden >Rubrik Muster/Vorlagen >Gemeindefinanzen >Untertitel Jahresrechnung.

11.1.2 Bewertung Finanzvermögen

Vermögenswerte im Finanzvermögen werden bilanziert, wenn sie einen künftigen Nutzen erbringen und ihr Wert verlässlich ermittelt werden kann. Sie werden bei erstmaliger Bilanzierung zu Anschaffungs- bzw. Herstellungskosten bilanziert. Entstehen der Gemeinde keine Kosten, wird zum Verkehrswert zum Zeitpunkt des Zugangs bilanziert. Folgebewertungen erfolgen zum Verkehrswert am Bilanzstichtag, wobei eine systematische Neubewertung bei Liegenschaften mit Ausnahme von Baurechten alle fünf Jahre oder bei Änderung des amtlichen Werts, bei allen anderen Vermögenswerten jährlich erfolgt. Die Bilanzwerte sind bei eingetretenen dauerhaften Wertminderungen oder Verlusten sofort zu berichtigen (s. Art. 32d, Abs. b FHDV).

Folgebewertung Finanzvermögen (Art. 81 GV, BSG 170.111)

Das Finanzvermögen wurde gemäss Anhang 1 GV periodisch neu bewertet:

Bilanzkonto		Buchwert CHF 01.01.2025	+ Aufwertung - Abwertung in CHF	Bewertungsmethode (Anhang 1 GV)	Buchwert CHF 31.12.2025	Letztmalige Bewertung
10700.01	Namenaktien SLR AG	113'900.00		Marktwert	113'900.00	31.12.2025
	Namenaktien BKW AG	270'360.00	+ 32'760.00	Marktwert	303'120.00	31.12.2025
	Finanzanlagen	384'260.00	+ 32'760.00		417'020.00	
10800.01	Parzelle Kirchmatt- strasse Parz. 523 (879-1)	730'100.00		Fläche * Preis/m ² , 1. Priorität	730'100.00	31.12.2025

Bilanzkonto		Buchwert CHF 01.01.2025	+ Aufwertung - Abwertung in CHF	Bewertungsmethode (Anhang 1 GV)	Buchwert CHF 31.12.2025	Letztmalige Bewertung
	Land Studigasse Parz. 1505 (879-1)	6'076.00		Amtl. Wert * Faktor 1.4	6'076.00	31.12.2025
	Land Thanrain Parz. 623 (879-1)	322.00		Amtl. Wert * Faktor 1.4	322.00	31.12.2025
	Land Höll, Rüti Parz. 104 (879-2)	182.00		Amtl. Wert * Faktor 1.4	182.00	31.12.2025
	Land Matte, Rüti Parz. 438 (879-2)	7'882.00		Amtl. Wert * Faktor 1.4	7'882.00	31.12.2025
	Baurecht Längenberg- strasse Parz. 79 (879-1)	1'123'640.00		Kapitalisierung BR- Zins 3.5%, Ziffer 6	1'123'640.00	31.12.2025
	Land Rain Rümli- gen Parz. 477 (879-3)	728.00		Amtl. Wert * Faktor 1.4	728.00	31.12.2025
	Grundstücke FV	1'868'930.00			1'868'930.00	
10840.01	STWE Postbüro Parz. 364 (879-1)	366'744.00		Amtl. Wert * Faktor 1.4	366'744.00	31.12.2025
	Mehrfamilienhaus Rüti Parz. 105 (879-2)	472'892.00		Amtl. Wert * Faktor 1.4	472'892.00	31.12.2025
	Pavillon Rüti 6a, Platz Umschwung, Land Parz. 106 (879-2)	197'260.00		Amtl. Wert * Faktor 1.4	197'260.00	31.12.2025
	Wohnungen Schulhaus Rümli- gen Parz. 262 (879-3)	520'100.00		Amtl. Wert * Faktor 1.4	520'100.00	31.12.2025
	Garage Schulhausstr. 19 Rümli- gen Parz. 262 (879-3)	22'960.00		Amtl. Wert * Faktor 1.4	22'960.00	31.12.2025
	Gebäude FV	1'579'956.00			1'579'956.00	

Einzigste Bewertungskorrektur war im Berichtsjahr die Aufwertung der BKW-Aktien um CHF 32'760.00 (Sachgruppe 10700.01 Finanzanlagen).

11.1.3 Bewertung Verwaltungsvermögen

Vermögenswerte im Verwaltungsvermögen werden bilanziert, wenn sie einen künftigen mehrjährigen öffentlichen Nutzen hervorbringen und ihr Wert verlässlich ermittelt werden kann. Sie werden zu Anschaffungs- bzw. Herstellkosten nach der Nettomethode bilanziert und nach der definierten Nutzungsdauer linear abgeschrieben. Entstehen der Gemeinde keine Kosten, wird zum Verkehrswert zum Zeitpunkt des Zugangs bilanziert. Die Bilanzwerte sind bei eingetretenen dauerhaften Wertminderungen oder Verlusten sofort zu berichtigen. Die geltenden Anlagekategorien und Nutzungsdauern sind in Anhang 2 GV umschrieben.

Der Gemeinderat prüft zurzeit die Werthaltigkeit der Darlehen an die Immobilien Riggishof AG von insgesamt CHF 2'000'000.00.

11.1.4 Aktivierungsgrenzen

Allgemeiner Haushalt	Generelle Aktivierungsgrenze	CHF 50'000.00
	Spezielle Aktivierungsgrenze für <u>bauliche</u> Investitionen: Strassen, Verkehrswege, Wasserbau, übrige Tiefbauten, Hochbauten (Gebäude)	CHF 20'000.00
Spezialfinanzierungen	Wasserversorgung, Abwasserentsorgung, Abfall, Feuerwehr	CHF 10'000.00
Umsetzung	Der Entscheid betreffend Aktivierung erfolgt auf der Basis Verpflichtungskredit. Bei einer allenfalls tieferen Abrechnung wird auf die Umbuchung in die Erfolgsrechnung verzichtet.	

Die Höhe des Verpflichtungskredites gilt als Aktivierungsgrenze. Bei einer allenfalls tieferen Abrechnung erfolgt keine Umbuchung in die Erfolgsrechnung.

11.1.5 Bestehendes Verwaltungsvermögen

Das Verwaltungsvermögen per 31.12.2015 bei Übergang auf HRM2 wird linear über 10 Jahre abgeschrieben. Davon ausgenommen sind die Positionen gemäss Ziffer Art. T2-4, Ziffer 3 der Übergangsbestimmungen der GV (insbesondere Darlehen und Beteiligungen).

11.2 Grundlagen der Jahresrechnung

Als Grundlage für die Jahresrechnung 2025 dienen das Budget 2025 und die Vorjahresrechnung 2024.

Genehmigung/Prüfung:

	Budget 2025	Jahresrechnung 2024
Gemeinderat	07.10.2024 Antrag/Beschluss	12.05.2025 Beschluss zH RPO 03.07.2025 Genehmigung
Bestätigungsbericht Rechnungsprüfungsorgan		19.06.2025
Gemeindeversammlung	04.12.2024 Genehmigung	03.12.2025 Kenntnisnahme

11.3 Eigenkapitalnachweis

Eigenkapital per 01.01.2025		Veränderungsnachweis		Reduktion (-) durch		Eigenkapital per 31.12.2025	
		Erhöhung (+) durch					
				CHF	CHF	CHF	CHF
29	Eigenkapital	22'295'299		888'846		1'029'356	29 Eigenkapital 22'154'789
290	Verpflichtungen bzw. Vorschüsse ggü. SF	2'897'797	Einlagen in SF EK		Entnahmen aus SF EK	224'774	290 Verpflichtungen bzw. Vorschüsse ggü. SF 2'673'023
29000.04	SF Mehrwertabgabe neurechtlich	1'602'304	3510.04	4510.04		111'466	29000.04 SF Mehrwertabgabe neurechtlich 1'490'838
29001.01	SF Wasserversorgung	409'892	9010.11	9011.11		80'151	29001.01 SF Wasserversorgung 329'741
29002.01	SF Abwasserentsorgung	811'895	9010.21	9011.21		26'417	29002.01 SF Abwasserentsorgung 785'478
29003.01	SF Abfall	73'706	9010.31	9011.31		6'740	29003.01 SF Abfall 66'966
293	Vorfinanzierungen	8'228'047	Einlagen in Vorfinanzierungen EK	888'846	Entnahmen aus Vorfinanzierungen EK	159'867	293 Vorfinanzierungen 8'957'026
29300.02	Vorfinanzierung Energie	164'647	3893.05 FU 8710	4893.05 FU 8710			29300.02 Vorfinanzierung Energie 164'647
29300.03	Vorfinanzierung Grabunterhaltsgebühren	256'564	3893.03 FU 7711	4893.03 FU 7711	10'725	13'198	29300.03 Vorfinanzierung Grabunterhaltsgebühren 254'091
29300.61	Werterhalt Liegenschaften Finanzvermögen Rumligen	13'983	3893.07 FU 9630	4893.07 FU 9630			29300.61 Werterhalt Liegenschaften Finanzvermögen Rumligen 13'983
29301.01	SF Wasserversorgung Werterhalt	2'022'775	3510.11/51/ FU 7101	4510.11 FU 7101	334'210	84'827	29301.01 SF Wasserversorgung Werterhalt 2'272'158
29302.01	SF Abwasserentsorgung Werterhalt	5'770'078	3510.12/52 FU 7201	4510.12 FU 7201	543'911	61'842	29302.01 SF Abwasserentsorgung Werterhalt 6'252'147
294	Reserven	1'199'490	Einlagen		Entnahmen	294	294 Reserven 1'199'490
29400.01	Zusätzliche Abschreibungen	1'199'490	3894.01 FU 9900	4894.01		29400.01	29400.01 Zusätzliche Abschreibungen 1'199'490
296	Neubewertungsreserve FV	344'268	Einlagen		Entnahmen	94'334	296 Neubewertungsreserve FV 249'934
29600.01	Neubewertungsreserve FV	94'334	3896.01	4896.01		94'334	29600.01 Neubewertungsreserve FV 249'934
29601.01	Schwankungsreserve	249'934	3896.02	4896.02		29601.01	29601.01 Schwankungsreserve 249'934
299	Bilanzüberschuss/-fehlbetrag	9'625'697	9000.01	9001.01		550'381	299 Bilanzüberschuss/-fehlbetrag 9'075'316

11.4 Rückstellungsspiegel

205 Kurzfristige Rückstellungen							
Konto	Bezeichnung	Buchwert	Veränderung			Buchwert	Kommentar
		01.01.2025	Bildung	Verwendung	Auflösung	31.12.2025	
20500.01	Mehrleistungen des Personals	162'900.00	2'359.45	5'137.70	20'021.75	140'100.00	Arbeitszeit- / Ferienguthaben
208 Langfristige Rückstellungen							
Konto	Bezeichnung	Buchwert	Veränderung			Buchwert	Kommentar
		01.01.2025	Bildung	Verwendung	Auflösung	31.12.2025	
	Keine						
Total	kurzfristige Rückstellungen	162'900.00	2'359.45	5'137.70	20'021.75	140'100.00	
Total	langfristige Rückstellungen	0.00	0.00	0.00	0.00	0.00	
Total	Rückstellungen	162'900.00	2'359.45	5'137.70	20'021.75	140'100.00	

11.5 Beteiligungsspiegel

Gemäss Management Letter zur Revision der Jahresrechnung 2024 werden ab Jahresrechnung 2025 nur noch die wesentlichen Sachverhalte des Beteiligungsspiegels aufgeführt.

Name, Sitz, Rechtsform	Tätigkeitsgebiet	Nominalkapital (100%)	Eigentumsanteil	Stimmanteil L: Legislative	Wesentliche Beteiligte	Buchwert per 31.12.	Anschaffungswert	Wesentliche Beteiligungen der Organisation	Rechnungslegungs-norm	Zahlungsströme Berichtsjahr	Spezifische Risiken
Gemeindeeigene Unternehmen (Anstalten) gem. Art. 64 Abs. 1 Bst. B GG											
Keine											
Öffentlich-rechtliche Organisationen der interkommunalen Zusammenarbeit (Gemeindeverbände, Anstalten etc.)											
ARA Gürbetal, Kaufdorf Gemeindeverband	Der Verband besorgt im Auftrag der Verbandsgemeinden die Abwasserreinigung. Er plant, baut, betreibt, unterhält und erneuert die zu diesem Zweck erforderlichen Anlagen. Er nimmt alle Aufgaben wahr, die im Zusammenhang mit der Abwasserreinigung anfallen. Er kann weitere Aufgaben übernehmen, wenn diese geeignet sind, den Verbandszweck zu fördern oder damit direkt oder indirekt in Zusammenhang stehen.		20.886 %, ausmachend CHF 12'113'880.00 vom totalen Wiederbeschaffungswert ARAG von CHF 58'000'000.00	L: 7 Stimmen 3001-3500 Einwohner	Beteiligte Gemeinden: Blumenstein, Burgistein, Forst-Längenbühl, Gurzelen, Kaufdorf, Kirchdorf, Pohlern, Riggisberg, Rüeggisberg, Seftigen, Thurmen, Uebeschi, Wattenwil	VV (Investitionsbeiträge) inkl. AiR CHF 613'266.56			HRM2	ER 7201.3632.21 CHF 252'887.75 (inkl. MWST) + PR 2025 CHF 49'408.60 (exkl. MWST) IR 7201.5620.12 Investitionsbeiträge 2025 CHF 174'429.80 (inkl. MWST) + PR 2025 CHF 6'883.81 (exkl. MWST)	Die Gemeinde haftet für ihre im Zeitpunkt des Ausscheidens dem Verband gegenüber bestehenden laufenden und rückständigen Verpflichtungen, berechnet nach dem dazumal gültigen Kostenverteiler. Kündigungsfrist: 3 Jahre auf Ende eines Kalenderjahres. Nur möglich, wenn Fortführung des Verbandes nicht erschwert wird.
Zweckverband Abwasserregion Sensetal, Laupen Gemeindeverband	Transport und Reinigung von Abwässern innerhalb Verbandsgebiet		0.324% an Kanalisationen 0.346% an ARA ausmachend CHF 272'095 vom totalen Wiederbeschaffungswert von CHF 89'834'908.00	L: 3 Stimmen 3000-4000 Einwohner	Angeschlossene Einwohnergemeinden (25) Kantone Bern und Freiburg				HRM2	7201.3632.21 Kostenanteil Betrieb und Investitionen CHF 5'774.60 (inkl. MWST)	Aussenverhältnis: Für Verbandsschulden haftet das Verbandsvermögen Innenverhältnis: Im Verhältnis des gültigen Kostenverteilers ARA
ARA-Verband Rüscheegg, Rüeggisberg und Riggisberg (vormals Rüti), Gemeindeverband	Transport von häuslichen, gewerblichen und industriellen Abwässern innerhalb Verbandsgebiet		9.800% ausmachend CHF 668'174 vom totalen Wiederbeschaffungswert von CHF 6'818'000	L: 5 Stimmen EWZ > 2500	Gemeinden: Rüscheegg, Rüeggisberg Riggisberg				HRM2	7201.3632.21 CHF 5'600.00 (nicht MWST-pflichtig)	Für Verbandsschulden haftet das Verbandsvermögen Kündigungsfrist: Ende Kalenderjahr 2 Jahre

Name, Sitz, Rechtsform	Tätigkeitsgebiet	Nominalkapital (100%)	Eigentumsanteil	Stimmanteil L: Legislative	Wesentliche Beteiligte	Buchwert per 31.12.	Anschaffungswert	Wesentliche Beteiligungen der Organisation	Rechnungslegungsnorm	Zahlungsströme Berichtsjahr	Spezifische Risiken
Wasserbauverband Obere Gürbe, Wattenwil Gemeindeverband	Erfüllung der Wasserbaupflicht gem. der geltenden Wasserbaugesetzgebung		Anteil Riggisberg 4.96%	L: 1 Stimme	Einwohnergemeinden Blumenstein, Burgstein, Gurzelen, Forst Längenbühl, Rüeggisberg, Riggisberg, Wattenwil (Sitzgemeinde)				HRM2	7410.3632.01 CHF 10'752.00 (exkl. PR: CHF 2'688.00)	Für Verbandsschulden haftet das Verbandsvermögen sowie Art. 135 GG: Bei der Liquidation haften die Verbandsgemeinden für die zur Zeit der Auflösung bestehenden Verbandsschulden solidarisch.
Wasserbauverband Untere Gürbe und Müsche Gemeindeverband	Erfüllung der Wasserbaupflicht gem. der geltenden Wasserbaugesetzgebung		Anteil Riggisberg 3.30% (Vormals Rümli- gen)	L: 1 Stimme	Einwohnergemeinden Belp, Toffen Burgstein, Kehrsatz, Kirchdorf, Thur- nen und übrige Gemeinden (6)				HRM2	7410.3632.01 CHF 13'200.00	Für Verbandsschulden haftet das Verbandsvermögen sowie Art. 135 GG: Bei der Liquidation haften die Verbandsgemeinden für die zur Zeit der Auflösung bestehenden Verbandsschulden solidarisch.
Regionalkonferenz Bern-Mittelland, Bern Gemeindeverband (Lief.-Nr. 305520)	Gem. Gemeindegesetz, wirkungsvolle Erfüllung der Aufgaben der beteiligten Gemein- den			L: 1 Stimme	Einwohnergemeinden				HRM2	Kulturbeiträge CHF 19'075.10 Mitgliederbeiträge CHF 16'889.05	Für Verbindlichkeiten der Regionalkonferenz haftet deren Vermögen
Juristische Personen des Privatrechts											
BLS AG, Bern Aktiengesellschaft (Bilanz 10540.02)	Erbringung von Transportdienstleistungen	79,442 Mio.	4'656 4'656 Aktien à nom. CHF 1.00	4'656 Stimmen (1 je Aktie)	Kanton Bern	CHF 1.00			OR	Keine	Keine
AG für Abfallverwertung (AVAG), Thun Aktiengesellschaft (Bilanz 10543.31)	Transport und Sammlung von Abfällen	3,4 Mio	20'300.00 203 Aktien à nom. CHF 100	203 Stimmen (1 je Aktie)		CHF 1.00			OR	7301.3635.31 Deponiegebühren CHF 58'154.99 (exkl. MWST) 7301.4451.31 Dividende (7%) CHF 1'421.00	Die Gemeinde haftet max. mit dem Wert der Beteiligung. Es besteht keine Nachschusspflicht.
Energie Versorgung Riggisberg (EVR) AG Bilanzkonto 10540.01+14540.99	Erzeugung, Beschaffung, Übertragung und Verteilung von Strom im zugewiesenen Versorgungsgebiet	2'100'000	2'100 Aktien à nom. CHF 1'000 ----- Beteiligung Gemeinde zu 100%			CHF 78'078.00	CHF 2'100'000	Keine	OR	8710.4451.01 Dividende 2025 Keine 8710.4120.01 Konzessionsabgabe 2025 CHF 77'584.81 Diverse gegenseitige Zahlungsströme (Betrieb, Zinsen, Beiträge, Abgaben).	Darlehen an EVR AG Restschuld EVR AG: CHF 2'400'000.00. Beschluss GV 02.12.2013 für Bürgschaft von CHF 2'000'000.00, davon Bürgschaftsverpflichtungen von CHF 1'500'000.00. Restschuld EVR AG für Darlehen aus Bürgschaft am 31.12.2025 755'200.00

Name, Sitz, Rechtsform	Tätigkeitsgebiet	Nominalkapital (100%)	Eigentumsanteil	Stimmanteil L: Legislative	Wesentliche Beteiligte	Buchwert per 31.12.	Anschaffungswert	Wesentliche Beteiligungen der Organisation	Rechnungslegungsnorm	Zahlungsströme Berichtsjahr	Spezifische Risiken
Verein Musikschule Region Gürbetal	Betrieb einer Musikschule			L: 2 Stimmen (ab 1500 E)					OR	2140.3636.01 CHF 60'000.00 + PR für Schlusszahlung 2024: CHF3'818.75	Keine
Mitgliedschaften in einfachen Gesellschaften, Kollektiv- und Kommanditgesellschaften											
Keine											
Vertragliche Beziehungen zur Erfüllung von Gemeindeaufgaben											
Zivilschutzorganisation Gantrisch, Schwarzenburg	Führung regionale Zivilschutzorganisation			L: Keine Gemäss Zivilschutzreglement und Zusammenarbeitvertrag					HRM2	1626.3632.01 Beitrag ZSO gem. Abrechnung 2025 CHF 50'768.35 1627.3632.01 Beitrag RFO gem. Abrechnung 2025 CHF 5'399.95	Keine
Kadaversammelstelle Burgistein Sitzgemeinde-Modell	Betrieb Regionale Kadaversammelstelle								HRM2	7301.3632.31 CHF 16'207.35 Inkl. MWST	Keine Kündigungsfrist: Kündigungsfrist von 2 Jahren auf Ende eines Kalenderjahres

11.6 Gewährleistungsspiegel

Name, Sitz, Rechtsform	Eigentümer wesentliche Miteigentümer	Angaben zu den gesicherten Leistungen (Art, Betrag, Verfall, Zinsangaben usw.)	Zahlungsströme im Berichtsjahr	Spezifische zusätzliche Angaben
Privatrechtliche Unternehmen (nach OR/ZGB)				
Previs	Versicherte	Nachschusspflicht bei Unterdeckung Sanierungsmassnahmen je nach Deckungsgrad.	AG+AN-Beiträge inkl. Beiträge Kaderplan: CHF 697'156.75	Gesamtdeckungsgrad: 110.90 %. (Vorsorgewerk Service Public)
Energie Versorgung Riggisberg (EVR) AG	Einwohnergemeinde Riggisberg	Bürgschaft Wärmeverbund Riggisberg CHF: 2'000'000.00.	Keine.	GVB 02.12.2013, Beschluss Bürgschaft für CHF 2'000'000.00. Eingegangene Bürgschaften für zinslose Darlehen Wärmeverbund Dorf: CHF 1'000'000.00 und Wärmeverbund Ost: CHF 500'000.00. Total beansprucht: CHF 1'500'000.00. Darlehensschuld EVR AG an Eidgenossenschaft am 31.12.2025 für zinslose Darlehen: CHF 755'200.00.
Spitex Region Gantrisch		Defizitgarantie Mahlzeitendienst CHF 2'036.65.	Keine.	GRB 02.06.2012, D.8.131.17.
Öffentlich-rechtliche Unternehmen (nach Gemeindegesetz)				
Keine.				
Öffentlich-rechtliche Verträge				
Keine.				
Weitere Verpflichtungen (Altlasten, Leasing usw.)				
Gemeindeanteil Lastenverteilung Ergänzungsleistungen	BSIG Nr. 1/170.511/7.1	Anteil 2025 gemäss Budget 2026: CHF 712'200.00	gemäss Abrechnung 2024: CHF 683'705.00	Periodengerechte Abgrenzung fehlt (Konto 5320.3631.01).
Gemeindeanteil Lastenverteilung Familienzulagen	BSIG Nr. 1/170.511/7.1	Anteil 2025 gemäss Budget 2026: CHF 15'400.00	gemäss Abrechnung 2024: CHF 14'534.00	Periodengerechte Abgrenzung fehlt (Konto 5410.3631.01).
Gemeindeanteil Lastenverteilung Sozialhilfe	BSIG Nr. 1/170.511/7.1	Anteil 2025 gemäss Budget 2026: CHF 1'961'700.00	gemäss Abrechnung 2024: CHF 1'793'727.70	Periodengerechte Abgrenzung fehlt (Konto 5799.3611.01).
Altlastensanierungen Schiessanlagen Oechtlen (Riggisberg) und Grossmatt (Rüti)	Schützengesellschaften Riggisberg und Rüti	Mutmasslicher Gemeindeanteil an Altlastensanierung bei 80 Scheiben: Bisheriges System: CHF 102'000.00. Motion Salzmann: CHF 138'000.00.		Bestand Sparkonto SLR 32.213.920.266.4 Konto FIBU 10023.02 = CHF 10'064.55. CMI 5552 / Altlastensan. Schiessanlagen

11.7 Anlagespiegel

Anlagespiegel 2025
 Finanzvermögen

			108 Finanzvermögen Sachanlagen					TOTAL
			1080	1084	1086	1087	1089	
			Grundstücke unüberbaut	Gebäude Finanzvermögen	Mobilien des Finanz- vermögens	Anlagen im Bau Finanzvermögen	Übrige Sachanlagen FV	
Anschaffungskosten	Anlagewert	01.01. 2025	1'345'552.00	1'590'053.35	0.00			2'935'605.35
	Zuwachs/ Zugänge	2025			0.00			0.00
	Abgänge	2025			0.00			0.00
	Umgliederungen	2025						0.00
	Anlagewert	31.12. 2025	1'345'552.00	1'590'053.35	0.00	0.00	0.00	2'935'605.35
kumulierte Wertberichtigungen	Stand per	01.01. 2025	523'378.00	-10'097.35				513'280.65
	Wertminderungen	2025						0.00
	Aufwertungen	2025						0.00
	Umgliederungen	2025						0.00
	Stand per	31.12. 2025	523'378.00	-10'097.35	0.00	0.00	0.00	513'280.65
Buchwerte	Buchwert netto	31.12. 2025	1'868'930.00	1'579'956.00	0.00	0.00	0.00	3'448'886.00
	davon Anlagen in Leasing	31.12. 2025	0.00	0.00				0.00
	Versicherungswerte	31.12. 2025	0.00	3'944'900.00				3'944'900.00

Anlagespiegel 2025

Sachanlagen Verwaltungsvermögen

		140 Sachanlagen Verwaltungsvermögen									Total 140
		1400	1401	1402	1403	1404	1406	1407	1409		
		Grundstücke unbebaut	Strassen/ Verkehrswege	Wasserbau	Tiefbauten übrige	Hochbauten	Mobilien	Anlagen im Bau	Übrige Sachanlagen * (ohne 14099)	Sachanlagen	
Anschaffungskosten	Anlagewert	01.01. 2025	0.00	3'544'111.55	271'459.08	3'848'500.04	6'118'261.57	1'653'382.22	882'789.58	50'712.30	16'369'216.34
	Zuwachs/ Zugänge	2025		219'439.56		110'866.82		88'130.80	2'717'334.59		3'135'771.77
	Abgänge	2025									0.00
	Umgliederungen	2025				377'943.83	2'682'443.75	183'766.29	-3'244'153.87		0.00
	Anlagewert	31.12. 2025	0.00	3'763'551.11	271'459.08	4'337'310.69	8'800'705.32	1'925'279.31	355'970.30	50'712.30	19'504'988.11
kumulierte ordentliche Abschreibungen	Stand per	01.01. 2025	0.00	-438'116.55	-32'791.08	-330'589.04	-1'086'806.57	-534'617.22	0.00	-45'640.30	-2'468'560.76
	Planmässige Abschreibungen	2025		109'869.56	6'511.00	70'142.65	322'121.75	151'925.09		5'072.00	665'642.05
	Ausserplanmässige Abschreibungen	2025									0.00
	Wertkorrekturen	2025									0.00
	Stand per	31.12. 2025	0.00	-547'986.11	-39'302.08	-400'731.69	-1'408'928.32	-686'542.31	0.00	-50'712.30	-3'134'202.81
Buchwerte	Buchwert netto	31.12. 2025	0.00	3'215'565.00	232'157.00	3'936'579.00	7'391'777.00	1'238'737.00	355'970.30	0.00	16'370'785.30
	davon Anlagen in Leasing	31.12. 2025									
	Versicherungswerte	31.12. 2025				3'414'600.00	62'072'400.00				65'487'000.00

* darin nicht enthalten ist das bestehende VV bei Einführung von HRM2: ehemalige Gemeinde Riggisberg CHF 6'114'495.65 / ehemalige Gemeinde Rümligen CHF 372'200.28 = Total CHF 6'486'695.93 → **s. unten**

	Saldo per 01.01. 2025		Kumulierte Wertberichtigungen		Saldo per 31. 2025	
Allg. Haushalt	14099.01	CHF 6'486'695.93	14099.99	CHF -6'486'695.93	14099	CHF -
Wasserversorgung	14099.1x	Fr. 0.00	14099.91	Fr. 0.00	14099	Fr. 0.00
Abwasserentsorgung	14099.2x	Fr. 0.00	14099.92	Fr. 0.00	14099	Fr. 0.00
ev. weitere (verfügte Ausnahmen, SF)						
Total		Fr. 6'486'695.93		-Fr. 6'486'695.93		Fr. 0.00

11.8 Kreditkontrolle

11.8.1 Verpflichtungskredite für Investitionen

Kreditbeschluss					Kreditkontrolle								
					in CHF								
Konto-Nr.	Or-gan	Datum	Kredit-summe (brutto)	Objektbezeichnung	Kumulierte	Investitions-	Kumulierte	Kumulierte	Investitions-	Kumulierte	Abrech-		
					Ausgaben*	ausgaben	Ausgaben*	Einnahmen	einnahmen	Einnahmen	Saldo	nungs-datum	
					01.01.2025		31.12.2025	01.01.2025		31.12.2025			
0					Allgemeine Verwaltung								
0220.5200.05	GR	02.11.2023	52'000.00	Abacus Software Human Resources	12'772.00	3'448.25	16'220.25					35'779.75	
1					Öffentliche Ordnung und Sicherheit, Verteidigung								
1400.5290.01	GR	04.11.2019	225'484.95	Neuvermessung (gebundene Ausgaben)	158'400.00	39'600.00	198'000.00					27'484.95	
1500.5060.03	GR	05.09.2024	104'000.00	Mannschaftstransporter VW Crafter 35 Kastenwagen mit Ausbau von Tech GmbH	2'006.35	99'112.45	101'118.80					2'881.20	
2					Bildung								
2130.5060.02	GV	23.06.2025	360'000.00	Erneuerung Mobiliar Sekundarstufe 2025-2030 (11 Schulzimmer)		82'647.49	82'647.49					277'352.51	
2130.5200.03	GR	07.04.2025	120'000.00	Erneuerung Screens Sekundarstufe I 2025-2030		35'155.35	35'155.35					84'844.65	
2170.5030.32	GR	04.04.2023	48'000.00	Sanierung Schulhausplatz Rümli-gen / Neubau Velounterstand; Sanierung	51'428.15		51'428.15					-3'428.15	15.09.2025
2170.5040.12	GV	08.12.2022	274'000.00	Planung Schulhausbauten 1. Etappe, Aebnit, "Neubau light" inkl. Nachkredit GR 14.02.2023 / 24'000	160'755.80	72'913.92	233'669.72					40'330.28	
2170.5040.13	U	18.06.2023	2'523'600.00	Neubau Schulanlage Aebnit 1. Etappe inkl. NK GR 15.08.2024: 229'000	442'623.43	2'053'277.25	2'495'900.68					27'699.32	

Kreditbeschluss					Kreditkontrolle								
Konto-Nr.	Or-gan	Datum	Kredit-summe (brutto)	Objektbezeichnung	in CHF								
					Kumulierte Ausgaben*	Investitions- ausgaben	Kumulierte Ausgaben*	Kumulierte Einnahmen	Investitions- einnahmen	Kumulierte Einnahmen	Abrech- nungs- Saldo		
					01.01.2025		31.12.2025	01.01.2025		31.12.2025	datum		
2170.5040.22	GR	05.03.2022	22'939.30	Ballfangzäune USZ Westseite, Ersatz	23'100.20		23'100.20					-160.90	15.09.2025
2170.5040.24	GR	19.02.2024	121'000.00	Einbau Schulräume Dachgeschoss USZ, Abeggstrasse 6 inkl. NK GR 21.03.2024: 20'000.00	102'171.60		102'171.60					18'828.40	15.09.2025
2170.5040.25	GR	14.01.2025	64'000.00	ZEV Photovoltaikanlage Schulanlage Aebnit		31'439.65	31'439.65					32'560.35	
6				Verkehr und Nachrichtenübermittlung									
6150.5010.01	GR	12.03.2011	87'000.00	Belagsanierung Lindengässli Neuer Kredit mit Gesamtprojekt								87'000.00	
6150.5010.07	GV	01.12.2015	820'000.00	Basiserschliessung Kirchmattstrasse / Edelstein, Parz. Nr. 119	664'468.30		664'468.30	311'109.80		311'109.80		155'531.70	
6150.5010.15	GV	21.06.2021	364'000.00	Sanierung Muristrasse, Bereich Muri	311'833.80	3'015.80	314'849.60					49'150.40	03.12.2025
6150.5010.17	GV	17.08.2020	384'999.00	Sanierung Birkenweg inkl. Nachkredit GR 23.09.2021: 34'999	377'723.10	6'496.60	384'219.70	4'942.55		4'942.55		779.30	03.12.2025
6150.5010.19	GR	05.03.2019	24'463.00	Übernahme Beleuchtungsinfrastruktur Ortsteil Rüti / Einbau LED Leuchten inkl. Nachkredit GR 14.09.2020: 4'000	11'847.00		11'847.00					12'616.00	
6150.5010.21	GR	14.09.2020	80'000.00	Lättern-Hohlenweg, Instandsetzung Asphaltbelag	75'589.00		75'589.00					4'411.00	
6150.5010.25	GR	04.10.2025	72'000.00	Kirchweg, Instandsetzung Asphaltbelag		64'134.31	64'134.31					7'865.69	
6150.5010.26	GR	04.10.2025	90'000.00	Vorderer-Hinterer Hohlenweg: Instandsetzung, Asphaltbelag		97'419.50	97'419.50					-7'419.50	
6150.5010.36	GV	14.12.2020	60'000.00	Strassensanierungen Eyweg und Weidstrasse	59'898.55		59'898.55					101.45	
6150.5060.02	GV	26.06.2023	300'000.00	Multifunktionsträger-Fahrzeug Aebi (Ersatz "Pony")	180'664.30	19'494.30	200'158.60					99'841.40	
6150.5110.07	GV	01.12.2015	484'000.00	Detailerschliessung Kirchmattstrasse / Edelstein, Parz. Nr. 119	287'034.80		287'034.80	287'034.80		287'034.80		196'965.20	

Kreditbeschluss					Kreditkontrolle							
Konto-Nr.	Or-gan	Datum	Kredit-summe (brutto)	Objektbezeichnung	in CHF							
					Kumulierte Ausgaben*	Investitions- ausgaben	Kumulierte Ausgaben*	Kumulierte Einnahmen	Investitions- einnahmen	Kumulierte Einnahmen	Abrech- Saldo nungs- datum	
					01.01.2025		31.12.2025	01.01.2025		31.12.2025		
6155.5010.03	GV	08.12.2022	490'000.00	Sonnenplatz; Parkplätze (Vieh-schauplatz), Befestigung	413'101.00	48'373.35	461'474.35				28'525.65	03.12.2025
7				Umweltschutz und Raumord-nung SF Wasserversorgung*								
7101.5031.03	GR	08.08.2015	36'600.00	Hydrantenleitung Kirchenrainweg	23'133.40		23'133.40	3'000.00		3'000.00	13'466.60	
7101.5031.07	GV	01.12.2015	185'000.00	Erschliessung Kirchmattstrasse / Edelstein Parzelle Nr. 119	108'829.75		108'829.75	12'000.00		12'000.00	76'170.25	
7101.5031.09	GR	30.06.2015	25'000.00	Erschliessung Galgenrain	6'757.65		6'757.65	3'000.00		3'000.00	18'242.35	
7101.5031.12	GV	04.12.2024	370'000.00	Fyschtere Grabe/Rüti, Neubau UV-Anlage		330'418.57	330'418.57				39'581.43	
7101.5031.17	GV	05.12.2017	460'000.00	Wasserleitung Grabenstrasse, Instandsetzung	370'809.15		370'809.15	15'000.00		15'000.00	89'190.85	
7101.5031.20	GV	17.08.2020	380'000.00	Wasserleitung Vordere Gasse, Abschnitt Lindengässli-Gurnigel-strasse	189'624.00		189'624.00	6'000.00		6'000.00	190'376.00	
7101.5031.22	GV	21.06.2021	183'000.00	Wasserleitung Überbauung Müh-lebachweg	80'780.40		80'780.40				102'219.60	
7101.5031.24	GR	17.12.2022	110'000.00	Ersatz Wasserleitung Gurnigel-strasse 24 bis Abzweigung Halb-bachweg	67'833.77	23'924.05	91'757.82				18'242.18	
7101.5031.26	GR	15.08.2024	52'000.00	Fyschtere Grabe, Neubau UV-Anlage: Planung+Baubegleitung		47'525.26	47'525.26				4'474.74	
7101.5031.29	GR	03.07.2025	150'000.00	Ersatz Wasserleitung Gurnigel-strasse, Zibelegässli-Sonnenkrei-sel		124'560.17	124'560.17		26'922.40	26'922.40	25'439.83	
7101.5031.32	GV	27.06.2019	300'000.00	Wasserversorgung Hermiswil, Leerrohr	249'376.15		249'376.15				50'623.85	
7101.5200.01	GR	30.08.2025	40'000.00	Integration WV Rümligen in Pro-zessleittechnik WV Riggisberg		36'828.85	36'828.85				3'171.15	
7101.5291.01	GR	13.12.2008	118'200.00	Grundwasserschutzzonen, Über-arbeitung inkl. diverse Nachkre-dite GR von 96'200	98'261.35	6'401.92	104'663.27				13'536.73	

Kreditbeschluss					Kreditkontrolle							
Konto-Nr.	Or-gan	Datum	Kredit-summe (brutto)	Objektbezeichnung	in CHF							
					Kumulierte Ausgaben*	Investitions- ausgaben	Kumulierte Ausgaben*	Kumulierte Einnahmen	Investitions- einnahmen	Kumulierte Einnahmen	Abrech- nungs- datum	
					01.01.2025		31.12.2025	01.01.2025		31.12.2025	Saldo	
7101.5291.04	GR	14.08.2025	45'000.00	Überarbeitung Generelle Wasserversorgungsplanung (alle Ortsteile)								45'000.00
7101.5291.11	GR	03.07.2021	14'400.00	Planung Wasserleitungen Gurnigelstrasse, Hubelgasse/Moosmattweg	13'392.80		13'392.80					1'007.20
7101.5291.31	GR	10.02.2014	16'000.00	Genereller Wasserversorgungsplan GWP Rümligen	15'410.50		15'410.50					589.50
<i>SF Abwasserentsorgung*</i>												
7201.5032.07	GV	01.12.2015	631'000.00	Abwasserleitung Kirchmattstrasse /Edelstein, Parz. Nr. 119	537'517.97	7'806.07	545'324.04					85'675.96
7201.5032.17	GV	05.12.2017	340'000.00	Abwasserleitung Grabenstrasse, Instandsetzung	192'942.80		192'942.80					147'057.20
7201.5032.22	GV	21.06.2021	157'000.00	Abwasserleitung Überbauung Mühlebachweg	25'813.75		25'813.75					131'186.25
7201.5032.32	GV	27.06.2019	450'000.00	Neubau Abwasserleitung Hermiswil-Hasli, GEP 2.Etappe	297'984.20	4'515.93	302'500.13	101'300.00	23'017.00	124'317.00		147'499.87
7201.5032.35	GV	01.12.2014	220'000.00	Umsetzung Massnahmen GEP Rümligen	126'311.20		126'311.20					93'688.80
7201.5292.01	GV	04.12.2012	300'000.00	Nachführung Generelle Entwässerungsplanung GEP	262'992.21	8'746.91	271'739.12					28'260.88
7201.5292.02	GR	08.06.2016	86'100.00	Grundwasserschutzzone Obere Halbbachquelle inkl. 2 Nachkredite GR von total 25'100	55'341.05		55'341.05					30'758.95
<i>Allgemeiner Haushalt</i>												
7410.5020.25	GV	01.12.2015	99'000.00	Hochwasserschutz Hermiswilbach inkl. Nachkredit GR 13.02.2017: 9'000.00	80'809.80		80'809.80	59'180.20		59'180.20	18'190.20	09.02.2026
7710.5060.01	GR	14.08.2025	80'000.00	Traktor Friedhof (Ersatz McCormick GM40)		68'636.50	68'636.50					11'363.50
7900.5290.03	GV	04.12.2024	410'000.00	Ortsplanungsrevision (OPR3)		94'910.90	94'910.90					315'089.10
7900.5290.04	GR	14.12.2013	80'000.00	Planung, Ausarbeitung UeO Gurnigelbad inkl. diverse Nachkredite GR von 50'000	62'628.55		62'628.55					17'371.45

Kreditbeschluss					Kreditkontrolle							
					in CHF							
Konto-Nr.	Or-gan	Datum	Kredit-summe (brutto)	Objektbezeichnung	Kumulierte	Investitions-	Kumulierte	Kumulierte	Investitions-	Kumulierte	Saldo	Abrech-nungs-datum
					Ausgaben*	ausgaben	Ausgaben*	Einnahmen	einnahmen	Einnahmen		
					01.01.2025		31.12.2025	01.01.2025		31.12.2025		
7900.5290.05	GV	04.12.2024	249'000.00	Dorfzentrumsgestaltung, Planer-leistungen SIA-Phasen 32-53		3'167.30	3'167.30				245'832.70	
7900.5290.30	GV	06.06.2017	60'000.00	Baurechtliche Grundordnung Rümli-gen	25'868.20		25'868.20				34'131.80	

Vermerk: In den mehrwertsteuerpflichtigen Funktionen* werden die Ausgaben in dieser Tabelle exklusive Mehrwertsteuer dargestellt. Da der Kredit inklusive Mehrwertsteuer beschlossen wurde, muss die Mehrwertsteuer beim Saldo noch berücksichtigt werden, das heisst abgezogen werden.

11.8.2 Nachkredite > CHF 5'000.00

		Rechnung	Budget	Über-	Nachkredite (NK)		Begründung	
		2025	2025	schreitung	Gebunden	Komp. GR	Komp. GV	Beschluss
Total		4'592'571.87	3'753'650.00	838'921.87	407'435.94	431'485.93	0.00	
0120	Exekutive							
3000.01	Löhne, Tag- und Sitzungsgelder an Behörden und Kommissionen	144'736.70	138'500.00	6'236.70		6'236.70		23.04.2026 Mehr Sitzungen, auch wegen Arbeitsgruppen, als geplant.
3132.01	Honorare externe Berater, Gutachter, Fachexperten etc.	14'344.40	7'000.00	7'344.40		7'344.40		23.04.2025 NK 13'500.00 für Begleitung und Moderation Workshop Leitbilderneuerung durch oia originell, inspirierend, authentisch.
3132.87	EVR AG, Bericht Untersuchung und Handlungsempfehlung	102'694.95	0.00	102'694.95		102'694.95		04.07.2025 3 Nachkredite von total 102'695.00 18.12.2025 für externes Mandat WengerPlattner. 09.02.2026
0220	Allgemeine Dienste, übrige							
3111.01	Maschinen, Geräte und Fahrzeuge	25'281.75	100.00	25'181.75		25'181.75		06.03.2025 NK 30'000.00 für Anschaffung Elektro-Fahrzeug.
3132.03	Honorare externe Berater, Gutachter, Fachexperten etc.: Gemeindeschreiberei	14'831.30	0.00	14'831.30		14'831.30		14.08.2025 NK 16'000.00 für externes Mandat durch Abplanalp-Ramsauer AG als Funktion Gemeindeschreiberin-Stv. infolge Vakanz.
3158.05	Unterhalt immaterielle Anlagen BtD	5'657.10	0.00	5'657.10		5'657.10		05.12.2024 NK 5'657.10 für 1. Betriebsjahr Vialytics Strassenunterhaltssystem (Verpflichtungskredit über 3 Jahre).
1500	Feuerwehr							
3112.01	Kleider, Wäsche, Vorhänge	26'255.50	18'000.00	8'255.50		8'255.50		23.04.2026 Es wurde nur die Anschaffung der Arbeitstenues budgetiert und die jährlichen Grundbeträge für die sonstigen Ausgaben nicht.
3118.01	Immaterielle Anlagen	5'214.90	0.00	5'214.90		5'214.90		17.02.2025 NK 5'214.90 für neue Sophos Firewall.
1620	Zivilschutz							
3120.01	Ver- und Entsorgung Liegenschaften Verwaltungsvermögen	41'686.30	32'000.00	9'686.30	9'686.30			23.04.2026 Erhöhung Strom-/Wärmetarife wurden im Budget zu wenig berücksichtigt.

		Rechnung	Budget	Über-	Nachkredite (NK)		Begründung	
		2025	2025	schreitung	Gebunden	Komp. GR	Komp. GV	Beschluss
3010.01	Löhne des Verwaltungs- und Betriebspersonals	116'836.50	85'100.00	31'736.50		31'736.50		07.04.2025 NK 32'200.00 Erhöhung Stellenetat Schulsozialdienst infolge Anschluss Gemeinden Kaufdorf, Thurnen und Toffen per 01.08.2025.
5444 Offene Kinder- und Jugendarbeit								
3010.01	Löhne des Verwaltungs- und Betriebspersonals	409'439.75	402'200.00	7'239.75		7'239.75		23.04.2026 Zu tief budgetiert.
3199.54	Projekte+Angebote JUA	37'822.03	28'000.00	9'822.03		9'822.03		23.04.2026 Höhere Projektkosten werden durch höhere Projekteinnahmen (SK 4260.54 + 6'288.85) sowie der Entnahme von 20'000.00 (SK 4502.01) kompensiert.
5796 Regionaler Sozialdienst								
3132.01	Honorare externe Berater, Gutachter, Fachexperten etc.	21'408.50	15'000.00	6'408.50		6'408.50		01.02.2025 NK 15'000.00 Coaching Judith Schweiss GmbH.
5930 Hilfsaktionen im Ausland								
3170.01	Reisekosten und Spesen	5'232.45	0.00	5'232.45		5'232.45		12.05.2025 NK 4'500.00 für Besuch bei Partnergemeinde Mystice. 23.04.2026
6150 Gemeindestrassen								
3101.01	Betriebs-, Verbrauchsmaterial	70'120.73	65'000.00	5'120.73		5'120.73		23.04.2026 Höherer Materialbedarf für Instandhaltung, Reparaturen und Unterhalt Natur- und Asphaltstrassen inkl. Entwässerung und Signalisation in Eigenregie.
3141.01	Unterhalt Strassen / Verkehrswege	131'552.46	120'000.00	11'552.46		11'552.46		23.04.2026 Höherer Reparaturbedarf an Asphaltstrassen insbesondere alte Grabenstrasse. Nicht geplanter Ersatz Strassenbeleuchtung Hermiswil.
3151.01	Unterhalt Apparate, Maschinen, Geräte, Fahrzeuge, Werkzeuge	53'700.70	30'000.00	23'700.70		23'700.70		23.04.2026 Grössere Reparaturen am Aebi notwendig. Hohe Kosten für die Erstellung der Prüfbereitschaft des Ssangyong Pickup.
3161.01	Mieten, Benützungskosten Anlagen	15'108.87	7'000.00	8'108.87		8'108.87		23.04.2026 Vermehrte Miete von Geräten (insbesondere Bagger) für Eigenleistungen bei Bau- und Unterhaltsarbeiten (Kosteneinsparungen).

		Rechnung	Budget	Über-	Nachkredite (NK)		Begründung	
		2025	2025	schreitung	Gebunden	Komp. GR	Komp. GV	Beschluss
6290	Öffentlicher Verkehr							
3101.01	Betriebs-, Verbrauchsmaterial	61'682.60	40'000.00	21'682.60	21'682.60			23.04.2026 Deutlich mehr verkaufte Tageskarten Gemeinden als erwartet.
7101	Wasserversorgung [Gemeindebetrieb]							
3143.11	Unterhalt übrige Tiefbauten Was	137'402.76	95'000.00	42'402.76		42'402.76		23.04.2026 Insgesamt 8 unplanbare Rohrleitungsbrüche, insbesondere ein kostenintensiver in der Gurnigelstrasse. Höhere Reparaturkosten für Hydranten- und Schieberreparaturen. Mängelbehebung an elektrischen Anlagen der Wasserversorgung gemäss Kontrollbericht.
3510.51	Einlagen in Spezialfinanzierungen EK, Anschlussgebühren Was	194'929.95	50'000.00	144'929.95	144'929.95			23.04.2026 Systembedingt. Einlage Anschlussgebühren in Spezialfinanzierung Werterhalt.
7201	Abwasserentsorgung [Gemeindebetrieb]							
3510.12	Einlagen in Spezialfinanzierungen EK, Werterhalt Abw	359'893.50	342'000.00	17'893.50		17'893.50		23.04.2026 Erhöhung Einlagesatz von 60% auf 80% infolge Mehrertrag Anschlussgebühren.
3510.52	Einlagen in Spezialfinanzierungen EK, Anschlussgebühren Abw	184'017.50	50'000.00	134'017.50	134'017.50			23.04.2026 Systembedingt. Einlage Anschlussgebühren in Spezialfinanzierung Werterhalt.
3612.27	Interne Verrechnungen zwischen Allgemeinem Haushalt und SF Abw	41'627.00	36'500.00	5'127.00		5'127.00		23.04.2026 Höhere Verrechnungen gemäss effektiver Berechnung als budgetiert (vgl. auch Rechnung 2024).
7301	Abfall [Gemeindebetrieb]							
3130.31	Dienstleistungen Dritter Abf	249'359.92	240'000.00	9'359.92	9'359.92			23.04.2026 Zu tief budgetiert. Mehraufwände bei der Abfallentsorgung. Tarifierhöhung Frutiger Transporte.
7410	Gewässerverbauungen							

		Rechnung	Budget	Über-	Nachkredite (NK)		Begründung	
		2025	2025	schreitung	Gebunden	Komp. GR	Komp. GV	Beschluss
3010.01	Löhne des Verwaltungs- und Betriebspersonals	20'639.75	13'300.00	7'339.75		7'339.75		23.04.2026 Mehr Arbeiten im Wasserbau durch Wegmeister als budgetiert. Verlagerung Aufwand vom Strassenunterhalt. Beim Konto 6150.3010.01 liegen die Aufwände um rund 12'800.00 unter dem Budget.
3170.01	Reisekosten und Spesen	11'702.45	200.00	11'502.45		11'502.45		23.04.2026 Mehr Gewässerunterhalt in Eigenregie und dadurch höhere Maschinenentschädigungen an das eigene Personal (Wegmeister).
7690	Bekämpfung von Umweltverschmutzung							
3132.01	Honorare externe Berater, Gutachter, Fachexperten etc.	16'600.10	10'000.00	6'600.10		6'600.10		23.04.2026 Die Arbeiten für das Re-Audit Energiestadt verschoben sich grösstenteils vom Rechnungsjahr 2024 ins Rechnungsjahr 2025. In der Rechnung 2024 war demzufolge eine massive Kreditunterschreitung zu verzeichnen (rund CHF 36'800.00).
7711	Spezialfinanzierung Grabunterhaltsgebühren							
3893.03	Einlagen in Vorfinanzierungen des EK, SF Grabunterhaltsgebühren	10'725.00	5'000.00	5'725.00	5'725.00			23.04.2026 Systembedingt. Einlage Ertrag Grabunterhaltsgebühren.
9100	Allgemeine Gemeindesteuern							
3180.02	Wertberichtigungen auf Steuerforderungen	5'500.00	0.00	5'500.00		5'500.00		23.04.2026 Anpassung an Verlustrisiko.
9610	Zinsen							
3409.01	Übrige Passivzinsen (Spezialfinanzierungen)	26'994.10	1'650.00	25'344.10		25'344.10		23.04.2026 Zu tief budgetiert.

11.9 Weitere massgebende Angaben

Wiederbeschaffungswert, Werterhaltungskosten und Einlage in die Spezialfinanzierung Werterhalt für Wasserversorgungsanlagen ¹

Rechnungsjahr: 2025

Wasserversorgung: Riggisberg

Kontaktperson: Jürg Reber

Telefon: 031 808 01 42

Datengrundlagen

- Geschätzt
- GWP
- Anlagenbuchhaltung

	① Wieder- beschaffungswert brutto in Fr.	② Beiträge Dritter ² in Fr.	③ Wieder- beschaffungswert netto in Fr. (① - ②)	④ Nutzungsdauer in Jahren	⑤ Erneuerungsrate in % (100/④)	⑥ Warterhaltungskosten in Fr./Jahr (③*⑤)
Anlageteile						
1. Wasserfassungen	1'375'000	329'000	1'046'000	50	2.00%	20'920
2. Aufbereitungsanlagen	20'000	-	20'000	33	3.00%	600
3. Pumpwerke, Druckreduzier- und Messschächte	915'000	227'500	687'500	50	2.00%	13'750
4. Reservoir	3'095'000	913'500	2'181'500	66	1.50%	32'723
5. Leitungen und Hydranten	21'901'486	2'168'100	19'733'386	80	1.25%	246'667
6. Mess-, Steuerungs-, Fernwirkanlagen	517'000	126'000	391'000	20	5.00%	19'550
7. Einkaufssummen, einmalige Konzessionsabgaben ³	-	-	-			-
Total 1 - 7	27'823'486	3'764'100	24'059'386			334'210

⑦ Bestand Verwaltungsvermögen in Franken	2'756'173	in Prozent von ③: (100*⑦/③)	11%
⑧ Bestand Spezialfinanzierung Werterhalt in Franken	2'272'158	in Prozent von ③: (100*⑧/③)	9%

4 ↓

Bemerkungen:

Konsolidierung Werte ehemalige Gemeinde Riggisberg inkl. Rüti und ehemalige Gemeinde Rümli

CMI 5857

⑨ Gewählter Einlagesatz in Prozent ⁵	100%
⑩ berechnete Einlage in SF Werterhalt in Franken (⑥ x ⑨)	334'210
Einmalige Anschlussgebühren, an Einlage angerechnet ⁶	194'930
Einlage Spezialfinanzierung abzüglich Anschlussgebühren	139'280
① Anzahl Einwohner im Versorgungsgebiet	3'371
② Einlage pro Einwohner in Franken (⑩ / ①)	99

Datum: 30.03.2026 / JRE

Unterschrift: 

¹ Dieses Blatt ist Bestandteil der Jahresrechnung

² Zu erwartende Beiträge aus dem kantonalen Trinkwasserfonds und von der Gebäudeversicherung abziehen (beim AWA erfragen).

³ Einkaufssummen an andere Wasserversorgungen, einmalige Konzessionsabgaben oder dergleichen - die Abschreibungssätze sind anhand der Laufzeiten festzulegen. Bestehen Kategorien mit unterschiedlichen Abschreibungssätzen, so ist die Rubrik 7 manuell mit zusätzlichen Zeilen zu ergänzen. Einkaufssummen an andere Wasserversorgungen sind verbindlich mit einem Abschreibungssatz von 3 % einzutragen.

⁴ Ermittlung des Einlageprozentsatzes gemäss Kapitel 6.1. der WEA-Broschüre "Finanzierung der Wasserversorgung" (2004).

⁵ Die Einlage in die Spezialfinanzierung muss mindestens 60% betragen, solange Verwaltungsvermögen besteht oder der Bestand der SF Werterhalt nicht mehr 25% des Wiederbeschaffungswertes beträgt.

⁶ Die einmaligen Anschlussgebühren dürfen an die jährliche Einlage in die Spezialfinanzierung Werterhalt angerechnet werden.

Wiederbeschaffungswert, Werterhaltungskosten und Einlage in die Spezialfinanzierung Werterhalt für die kommunalen Abwasseranlagen und gegebenenfalls den Gemeindeanteil an den regionalen Anlagen ¹

Rechnungsjahr: 2025

Gemeinde: Riggisberg

Kontaktperson: Jürg Reber, Finanzverwalter

Telefon: 031 808 01 42

E-Mail: juerg.reber@riggisberg.ch

Aktualisierungsjahr:

Datengrundlagen AWA
 Gemeinde Anlagenbuchhaltung GEP 2023

Datengrundlagen AWA 28.03.2024
 Verband Anlagenbuchhaltung ARAG 12.02.25

	①	②	③	④	⑤	⑥
	Wiederbeschaffungswert in Fr.	Nutzungsdauer in Jahren	Erneuerungsrate in % (100/②)	Werterhaltungskosten in Fr./a (①*③)	Einlegesatz ² %	Einlage in die Spezialfinanzierung in Fr./a (④*⑤)
1. Gemeindeanlagen						
1.1 Kanalisationen	33'262'233	80	1.25%	415'778	80%	332'622
1.2 Spezialbauwerke	58'713	50	2.00%	1'174	80%	939
1.3 Abwasserreinigungsanlagen		33	3.00%	-		-
Total 1 (1.1 - 1.3) bzw. mittlerer Einlegesatz (Spalte ⑤)	33'320'945			416'952	80%	333'562

2. Gemeindeanteil an regionalen Anlagen ³						
2.1 Kanalisationen	7'319'269	80	1.25%	91'491	80%	73'193
2.2 Spezialbauwerke	151'900	50	2.00%	3'038	80%	2'430
2.3 Abwasserreinigungsanlagen	5'613'591	33	3.00%	168'408	80%	134'726
Total 2 (2.1 - 2.3) bzw. mittlerer Einlegesatz (Spalte ⑤)	13'084'760			262'937	80%	210'349

Total 1 + 2 bzw. mittlerer Einlegesatz (Spalte ⑤)	46'405'705			679'889	80%	543'911
Einmalige Anschlussgebühren, an Einlage angerechnet ⁴						184'018
Einlage Spezialfinanzierung abzüglich Anschlussgebühren						359'893

⑦ Stand Verwaltungsvermögen	2'208'887	in Prozent von ①: (100*⑦/①)	4.8%	Höchstens Fr. 200 / EW ⁵
⑧ Stand Spezialfinanzierung Werterhalt	6'252'147	in Prozent von ①: (100*⑧/①)	13.5%	
				EW ⁶
				Fr./EW
				3'371
				161

Bemerkungen: Konsolidierung Abwasseranlagen ARA Gürbetal, ARA RürRüri und ARA Sensetal.
 CMI 5858 / Rechnung 2025

Datum: 30.03.2026 / JRE

Unterschrift: 

¹ Diese Blatt ist Bestandteil der Jahresrechnung. Eine Kopie senden Sie bitte an das AWA: ae.awa@bve.be.ch

² Die Einlage in die Spezialfinanzierung muss mindestens 60% betragen, solange der Bestand der SF Werterhalt nicht mehr als 25% des Wiederbeschaffungswertes beträgt.

³ Daten des Teils 2 nur dann angeben, wenn der Verband die Einlage in die Spezialfinanzierung nicht selber vornimmt. (Anteil gemäss Kostenverteiler Verband).

⁴ Die einmaligen Anschlussgebühren dürfen an die jährliche Einlage in die Spezialfinanzierung Werterhalt angerechnet werden.

⁵ Gemäss Artikel 32, Absatz 4 KGV ist die Einlage in die Spezialfinanzierung auf jährlich Fr. 200 (Gemeinde und Region) pro Einwohnerwert beschränkt.

⁶ Einwohnerwert (EW): Gemäss Artikel 36g KGV.

12 DETAILS ZUR RECHNUNG**12.1 Bilanz**

		1.1.2025	Zuwachs	Abgang	31.12.2025
1	Aktiven	29'525'391.02	68'706'502.56	66'406'316.79	31'825'576.79
10	Finanzvermögen	11'834'882.02	61'558'091.78	61'306'279.99	12'086'693.81
100	Flüssige Mittel und kurzfristige Geldanlagen	1'800'438.77	35'009'401.35	35'255'849.60	1'553'990.52
1000	Kasse	2'808.05	194'432.00	194'960.15	2'279.90
10000	Kasse	2'808.05	194'432.00	194'960.15	2'279.90
10000.01	Kasse Finanzverwaltung	1'414.30	93'054.35	93'380.20	1'088.45
10000.05	Kasse Jugendarbeit Schwarzenburg	835.75	14'644.00	14'788.30	691.45
10000.10	Registrierkasse Gemeindeschreiberei	558.00	86'733.65	86'791.65	500.00
1001	Post	1'286'370.66	27'236'454.99	27'427'616.85	1'095'208.80
10010	Postfinance Geschäftskonten	1'286'370.66	27'236'454.99	27'427'616.85	1'095'208.80
10010.01	Postfinance Konto 30-2833-1	1'147'986.17	24'791'838.98	24'935'402.12	1'004'423.03
10010.02	Postfinance Konto 30-517847-9 RSD	138'384.49	2'444'616.01	2'492'214.73	90'785.77
1002	Bank	511'260.06	7'530'164.21	7'584'922.45	456'501.82
10020	Bankkontokorrente Gemeinde	499'049.65	4'479'151.31	4'563'363.86	414'837.10
10020.01	SLR Betriebskredit 20 9.020.121.03	497'473.80	4'450'483.87	4'534'385.37	413'572.30
10020.05	Bank Gantrisch IBAN CH03 0851 8044 7996 2415 4	1'575.85	28'667.44	28'978.49	1'264.80
10021	Finanzierungskonto	3'158.76	3'050'000.00	3'021'558.59	31'600.17

		1.1.2025	Zuwachs	Abgang	31.12.2025
10021.01	Finanzierungskonto BEKB CH77 0079 0016 9778 3639 4	3'158.76	3'050'000.00	3'021'558.59	31'600.17
10022	Bankkonti Schule (bis 30.09.2020)	0.00	0.00	0.00	0.00
10023	Übrige Bankkonti	9'051.65	1'012.90	0.00	10'064.55
10023.02	Sparkonto SLR 32.213.920.266.4 /San. Schiessanlage Rüti	9'051.65	1'012.90	0.00	10'064.55
1003	Kurzfristige Geldmarktanlagen	0.00	0.00	0.00	0.00
10030	Kurzfristige Geldmarktanlagen	0.00	0.00	0.00	0.00
10038	Kurzfristige Geldmarktanlagen gegenüber eigenen Unternehmungen	0.00	0.00	0.00	0.00
1004	Debit- und Kreditkarten	0.00	48'350.15	48'350.15	0.00
10040	Debit- und Kreditkarten	0.00	48'350.15	48'350.15	0.00
10040.05	MaestroCard Bank Gantrisch, Jugendarbeit	0.00	279.40	279.40	0.00
10040.10	Debit-Guthaben Gemeindeverwaltung	0.00	48'070.75	48'070.75	0.00
1009	Übrige flüssige Mittel	0.00	0.00	0.00	0.00
10090	Übrige flüssige Mittel	0.00	0.00	0.00	0.00
101	Forderungen	5'899'572.77	26'441'282.72	25'850'005.91	6'490'849.58
1010	Forderungen aus Lieferungen und Leistungen gegenüber Dritten	1'610'997.45	5'698'396.65	5'605'793.24	1'703'600.86
10100	Forderungen aus Lieferungen und Leistungen gegenüber Dritten	1'610'997.45	5'694'348.30	5'601'744.89	1'703'600.86

		1.1.2025	Zuwachs	Abgang	31.12.2025
10100.01	Debitoren VESR ab 2016 (ESR Kunden-Nr. 01-96791-0)	1'633'833.60	5'679'318.35	5'586'377.35	1'726'774.60
10100.02	Andere Forderungen aus Lieferungen und Leistungen	2'233.55	9'489.95	8'737.24	2'986.26
10100.03	Forderungen gegenüber Personal	1'640.30	2'140.00	1'640.30	2'140.00
10100.61	Debitoren ESR Rümligen	1'990.00	0.00	0.00	1'990.00
10100.99	WB Forderungen aus Lieferungen und Leistungen gegenüber Dritten	-28'700.00	3'400.00	4'990.00	-30'290.00
10101	Forderungen aus Lieferungen und Leistungen SF Wasserversorgung	0.00	0.00	0.00	0.00
10102	Forderungen aus Lieferungen und Leistungen SF Abwasserentsorgung	0.00	0.00	0.00	0.00
10103	Forderungen aus Lieferungen und Leistungen SF Abfall	0.00	0.00	0.00	0.00
10108	Forderungen aus Leistungen gegenüber eigenen Unternehmen	0.00	4'048.35	4'048.35	0.00
10108.01	Forderungen gegenüber EVR AG	0.00	4'048.35	4'048.35	0.00
1012	Steuerforderungen	2'801'887.95	18'110'357.30	18'184'949.60	2'727'295.65
10120	Steuerforderungen NESKO	2'801'887.95	18'110'357.30	18'184'949.60	2'727'295.65
10120.01	Steuerguthaben	2'758'094.70	9'155'703.95	9'086'679.70	2'827'118.95
10120.11	Girokonto Kanton	138'293.25	8'954'653.35	9'092'769.90	176.70
10120.99	Wertberichtigung auf Forderungen allgemeine Gemeindesteuern	-94'500.00	0.00	5'500.00	-100'000.00
1013	Anzahlungen an Dritte	100.00	2'400.00	2'400.00	100.00
10130	Anzahlungen an Dritte	100.00	2'400.00	2'400.00	100.00
10130.01	Lohnvorschüsse	100.00	2'400.00	2'400.00	100.00

		1.1.2025	Zuwachs	Abgang	31.12.2025
1014	Transferforderungen	1'472'783.90	2'487'857.41	1'992'784.70	1'967'856.61
10140	Transferforderungen gegenüber Kanton	1'472'783.90	2'487'857.41	1'992'784.70	1'967'856.61
10140.01	Lastenausgleich Sozialhilferechnung	1'472'783.90	2'442'820.41	1'949'918.70	1'965'685.61
10140.02	Lastenausgleich Bildung	0.00	42'866.00	42'866.00	0.00
10140.05	Übrige Entschädigungen des Kantons	0.00	2'171.00	0.00	2'171.00
10141	Transferforderungen gegenüber Gemeinden	0.00	0.00	0.00	0.00
1015	Interne Kontokorrente	0.00	34'836.65	34'836.65	0.00
10150	Interne Kontokorrente Verwaltung	0.00	23'404.70	23'404.70	0.00
10150.01	Vorschüsse allgemein	0.00	2'000.00	2'000.00	0.00
10150.02	Vorschüsse Schulverwaltung und Schulfonds	0.00	7'950.00	7'950.00	0.00
10150.05	Vorschüsse Offene Regionale Jugendarbeit	0.00	9'066.70	9'066.70	0.00
10150.06	Vorschüsse Regionaler Sozialdienst (nicht KLIB)	0.00	690.80	690.80	0.00
10150.07	Abrechnungskonto allgemein (Allg. HH und Spez.Fin)	0.00	3'697.20	3'697.20	0.00
10151	Abrechnungskonten Debitoren	0.00	0.00	0.00	0.00
10154	Geld in Transfer	0.00	0.00	0.00	0.00
10155	Interne Kontokorrente wirtschaftliche Hilfe	0.00	11'431.95	11'431.95	0.00
10155.01	KLIB-Zahlungen Kasse	0.00	11'431.95	11'431.95	0.00
1019	Übrige Forderungen	13'803.47	107'434.71	29'241.72	91'996.46
10190	Übrige Forderungen (allgemein)	6'845.90	3'886.10	6'845.90	3'886.10
10190.02	Übrige Forderungen	0.00	203.75	0.00	203.75
10190.05	Verrechnungssteuer	6'845.90	3'682.35	6'845.90	3'682.35

	1.1.2025	Zuwachs	Abgang	31.12.2025
10191 Forderungen bei Sozialversicherungen	780.55	16'537.30	11'690.30	5'627.55
10191.01 Forderung gegenüber AKB	0.00	4'615.05	0.00	4'615.05
10191.02 Forderung gegenüber SUVA	780.55	1'012.50	780.55	1'012.50
10191.11 Kontokorrent Familienausgleichskasse (FAZU)	0.00	10'909.75	10'909.75	0.00
10192 MWST Vorsteuerguthaben	6'177.02	87'011.31	10'705.52	82'482.81
10192.01 MWST-Guthaben gegenüber Eidg. Steuerverwaltung	6'177.02	103'672.20	27'366.41	82'482.81
10192.11 MWST-Vorsteuer ER Wasserversorgung	0.00	-2'789.44	-2'789.44	0.00
10192.21 MWST-Vorsteuer ER Abwasserentsorgung	0.00	-1'117.69	-1'117.69	0.00
10192.22 MWST-Vorsteuer IR Abwasserentsorgung	0.00	-5'079.54	-5'079.54	0.00
10192.31 MWST-Vorsteuer ER Abfall	0.00	-7'674.22	-7'674.22	0.00
104 Aktive Rechnungsabgrenzungen	301'724.48	74'647.71	200'424.48	175'947.71
1040 Personalaufwand	3'300.00	2'093.80	3'300.00	2'093.80
10400 ARA Personalaufwand	3'300.00	2'093.80	3'300.00	2'093.80
10400.01 Personalaufwand (SG 30)	3'300.00	2'093.80	3'300.00	2'093.80
1041 Sach- und übriger Betriebsaufwand	2'215.00	14'939.05	2'215.00	14'939.05
10410 ARA Sach- und übriger Betriebsaufwand	2'215.00	14'939.05	2'215.00	14'939.05
10410.01 Sach- und übriger Betriebsaufwand (SG 31)	2'215.00	14'939.05	2'215.00	14'939.05
1042 Steuern	200.00	0.00	200.00	0.00
10420.01 Steuern (SG 40)	200.00	0.00	200.00	0.00
1043 Transfers der Erfolgsrechnung	169'411.31	135'770.15	169'411.31	135'770.15

		1.1.2025	Zuwachs	Abgang	31.12.2025
10430	ARA Transfers der Erfolgsrechnung	169'411.31	135'770.15	169'411.31	135'770.15
10430.01	Transfers der Erfolgsrechnung (SG 36, 37 + 46, 47)	78'338.20	45'985.30	78'338.20	45'985.30
10430.02	Transfers der Erfolgsrechnung (KLIB)	91'073.11	89'784.85	91'073.11	89'784.85
1044	Finanzaufwand / Finanzertrag	0.00	0.00	0.00	0.00
10440	ARA Finanzaufwand / Finanzertrag	0.00	0.00	0.00	0.00
1045	Übriger betrieblicher Ertrag	25'298.17	23'144.71	25'298.17	23'144.71
10450	ARA übriger betrieblicher Ertrag	25'298.17	23'144.71	25'298.17	23'144.71
10450.01	Übriger betrieblicher Ertrag (SG 41, 42 + 43)	25'298.17	23'144.71	25'298.17	23'144.71
1046	Aktive Rechnungsabgrenzungen IR	101'300.00	-101'300.00	0.00	0.00
10460	ARA Investitionsrechnung	101'300.00	-101'300.00	0.00	0.00
10460.14	ARA Investitionsrechnung SF Abwasserentsorgung	101'300.00	-101'300.00	0.00	0.00
106	Vorräte und angefangenen Arbeiten	0.00	0.00	0.00	0.00
1060	Handelswaren	0.00	0.00	0.00	0.00
10600	Allgemeiner Haushalt	0.00	0.00	0.00	0.00
107	Finanzanlagen	384'260.00	32'760.00	0.00	417'020.00
1070	Aktien und Anteilscheine	384'260.00	32'760.00	0.00	417'020.00
10700	Aktien	384'260.00	32'760.00	0.00	417'020.00
10700.01	Aktien (Sammelkonto)	384'260.00	32'760.00	0.00	417'020.00

		1.1.2025	Zuwachs	Abgang	31.12.2025
1071	Verzinsliche Anlagen	0.00	0.00	0.00	0.00
10710	Verzinsliche Anlagen in CHF	0.00	0.00	0.00	0.00
108	Sachanlagen FV	3'448'886.00	0.00	0.00	3'448'886.00
1080	Grundstücke FV	1'868'930.00	0.00	0.00	1'868'930.00
10800	Grundstücke FV	1'868'930.00	0.00	0.00	1'868'930.00
10800.01	Grundstücke FV (Sammelkonto)	1'868'930.00	0.00	0.00	1'868'930.00
1084	Gebäude FV	1'579'956.00	0.00	0.00	1'579'956.00
10840	Gebäude FV	1'579'956.00	0.00	0.00	1'579'956.00
10840.01	Gebäude FV (Sammelkonto)	1'579'956.00	0.00	0.00	1'579'956.00
1086	Mobilien FV	0.00	0.00	0.00	0.00
10860	Mobilien FV	0.00	0.00	0.00	0.00
1087	Anlagen im Bau FV	0.00	0.00	0.00	0.00
10870	Anlagen im Bau FV	0.00	0.00	0.00	0.00
1088	Anzahlungen FV	0.00	0.00	0.00	0.00
10880	Anzahlungen FV	0.00	0.00	0.00	0.00
1089	Übrige Sachanlagen FV	0.00	0.00	0.00	0.00
10890	Übrige Sachanlagen FV	0.00	0.00	0.00	0.00

		1.1.2025	Zuwachs	Abgang	31.12.2025
14	Verwaltungsvermögen	17'690'509.00	7'148'410.78	5'100'036.80	19'738'882.98
140	Sachanlagen VV	14'549'325.58	6'429'865.04	4'608'405.32	16'370'785.30
1400	Grundstücke VV unüberbaut	0.00	0.00	0.00	0.00
14000	Allgemeiner Haushalt	0.00	0.00	0.00	0.00
14001	Wasserversorgung	0.00	0.00	0.00	0.00
14002	Abwasserentsorgung	0.00	0.00	0.00	0.00
14003	Abfall	0.00	0.00	0.00	0.00
1401	Strassen / Verkehrswege	3'105'995.00	219'439.56	109'869.56	3'215'565.00
14010	Allgemeiner Haushalt	3'105'995.00	219'439.56	109'869.56	3'215'565.00
14010.01	Strassen / Verkehrswege	3'544'111.55	219'439.56	0.00	3'763'551.11
14010.99	WB Strassen / Verkehrswege	-438'116.55	0.00	109'869.56	-547'986.11
1402	Wasserbau	238'668.00	0.00	6'511.00	232'157.00
14020	Allgemeiner Haushalt	238'668.00	0.00	6'511.00	232'157.00
14020.01	Wasserbau	271'459.08	0.00	0.00	271'459.08
14020.99	WB Wasserbau	-32'791.08	0.00	6'511.00	-39'302.08
1403	Übrige Tiefbauten	3'517'911.00	538'750.05	120'082.05	3'936'579.00
14030	Allgemeiner Haushalt	165'516.00	0.00	7'755.00	157'761.00
14030.01	Übrige Tiefbauten VV Allg. Haushalt	212'908.85	0.00	0.00	212'908.85

		1.1.2025	Zuwachs	Abgang	31.12.2025
14030.99	WB übrige Tiefbauten VV Allg. Haushalt	-47'392.85	0.00	7'755.00	-55'147.85
14031	Wasserversorgung	1'909'337.00	526'428.05	69'468.05	2'366'297.00
14031.01	Tiefbauten VV Wasserversorgung	2'087'054.02	526'428.05	26'922.40	2'586'559.67
14031.99	WB Tiefbauten VV Wasserversorgung	-177'717.02	0.00	42'545.65	-220'262.67
14032	Abwasserentsorgung	1'443'058.00	12'322.00	42'859.00	1'412'521.00
14032.01	Tiefbauten VV Abwasserentsorgung	1'548'537.17	12'322.00	23'017.00	1'537'842.17
14032.99	WB Tiefbauten VV Abwasserentsorgung	-105'479.17	0.00	19'842.00	-125'321.17
14033	Abfall	0.00	0.00	0.00	0.00
1404	Hochbauten	5'031'455.00	2'682'443.75	322'121.75	7'391'777.00
14040	Allgemeiner Haushalt	5'031'455.00	2'682'443.75	322'121.75	7'391'777.00
14040.01	Hochbauten	6'118'261.57	2'682'443.75	0.00	8'800'705.32
14040.99	WB Hochbauten	-1'086'806.57	0.00	322'121.75	-1'408'928.32
14041	Wasserversorgung	0.00	0.00	0.00	0.00
14042	Abwasserentsorgung	0.00	0.00	0.00	0.00
14043	Abfall	0.00	0.00	0.00	0.00
1406	Mobilien VV	1'118'765.00	271'897.09	151'925.09	1'238'737.00
14060	Allgemeiner Haushalt	1'118'765.00	271'897.09	151'925.09	1'238'737.00
14060.01	Mobilien	1'653'382.22	271'897.09	0.00	1'925'279.31
14060.99	WB Mobilien	-534'617.22	0.00	151'925.09	-686'542.31
14061	Wasserversorgung	0.00	0.00	0.00	0.00

		1.1.2025	Zuwachs	Abgang	31.12.2025
14062	Abwasserentsorgung	0.00	0.00	0.00	0.00
14063	Abfall	0.00	0.00	0.00	0.00
1407	Anlagen im Bau VV	882'789.58	2'717'334.59	3'244'153.87	355'970.30
14070	Allgemeiner Haushalt	526'819.28	2'339'390.76	2'866'210.04	0.00
14070.01	Anlagen im Bau Allg. HH	526'819.28	2'339'390.76	2'866'210.04	0.00
14071	Wasserversorgung	330'156.55	377'943.83	377'943.83	330'156.55
14071.01	Anlagen im Bau SF Wasser	330'156.55	377'943.83	377'943.83	330'156.55
14072	Abwasserentsorgung	25'813.75	0.00	0.00	25'813.75
14072.01	Anlagen im Bau SF Abwasser	25'813.75	0.00	0.00	25'813.75
14073	Abfall	0.00	0.00	0.00	0.00
1409	Übrige Sachanlagen	653'742.00	0.00	653'742.00	0.00
14090	Allgemeiner Haushalt	5'072.00	0.00	5'072.00	0.00
14090.01	Übrige Sachanlagen Allg. Haushalt	50'712.30	0.00	0.00	50'712.30
14090.99	WB übrige Sachanlagen	-45'640.30	0.00	5'072.00	-50'712.30
14091	Wasserversorgung	0.00	0.00	0.00	0.00
14092	Abwasserentsorgung	0.00	0.00	0.00	0.00
14093	Abfall	0.00	0.00	0.00	0.00

		1.1.2025	Zuwachs	Abgang	31.12.2025
14099	Sammelkonto bestehendes Verwaltungsvermögen bei Übergang auf HRM2	648'670.00	0.00	648'670.00	0.00
14099.01	Bestehendes VV Allgemeiner Haushalt	6'486'695.93	0.00	0.00	6'486'695.93
14099.99	WB bestehendes VV Allgemeiner Haushalt	-5'838'025.93	0.00	648'670.00	-6'486'695.93
142	Immaterielle Anlagen	533'830.06	452'880.90	371'931.84	614'779.12
1420	Software	98'953.00	88'204.45	102'858.45	84'299.00
14200	Allgemeiner Haushalt	98'953.00	51'375.60	95'492.60	54'836.00
14200.01	Informatik	409'205.22	51'375.60	0.00	460'580.82
14200.99	WB Informatik	-310'252.22	0.00	95'492.60	-405'744.82
14201	Wasserversorgung	0.00	36'828.85	7'365.85	29'463.00
14201.01	Informatik Wasserversorgung	0.00	36'828.85	0.00	36'828.85
14201.99	WB Informatik	0.00	0.00	7'365.85	-7'365.85
14202	Abwasserentsorgung	0.00	0.00	0.00	0.00
14203	Abfall	0.00	0.00	0.00	0.00
1421	Lizenzen, Nutzungsrechte, Markenrechte	0.00	0.00	0.00	0.00
14210	Allgemeiner Haushalt	0.00	0.00	0.00	0.00
14211	Wasserversorgung	0.00	0.00	0.00	0.00
14212	Abwasserentsorgung	0.00	0.00	0.00	0.00
14213	Abfallentsorgung	0.00	0.00	0.00	0.00

		1.1.2025	Zuwachs	Abgang	31.12.2025
1427	Immaterielle Anlagen in Realisierung	300'775.06	228'259.48	224'621.42	304'413.12
14270	Allgemeiner Haushalt	171'172.00	176'281.80	51'375.60	296'078.20
14270.01	Immaterielle Anlagen in Realisierung Allg. HH	171'172.00	176'281.80	51'375.60	296'078.20
14271	Wasserversorgung	1'933.00	43'230.77	36'828.85	8'334.92
14271.01	Immaterielle Anlagen in Realisierung SF Wasser	1'933.00	43'230.77	36'828.85	8'334.92
14272	Abwasserentsorgung	127'670.06	8'746.91	136'416.97	0.00
14272.01	Immaterielle Anlagen in Realisierung SF Abwasser	127'670.06	8'746.91	136'416.97	0.00
14273	Abfall	0.00	0.00	0.00	0.00
1429	Übrige immaterielle Anlagen	134'102.00	136'416.97	44'451.97	226'067.00
14290	Allgemeiner Haushalt	49'186.00	0.00	12'077.00	37'109.00
14290.01	Übrige immaterielle Anlagen Allg. HH	120'765.00	0.00	0.00	120'765.00
14290.99	WB übrige immaterielle Anlagen Allg. HH	-71'579.00	0.00	12'077.00	-83'656.00
14291	Wasserversorgung	31'250.00	0.00	9'328.00	21'922.00
14291.01	Übrige immaterielle Anlagen SF Wasser	56'475.85	0.00	0.00	56'475.85
14291.99	WB übrige immaterielle Anlagen SF Wasser	-25'225.85	0.00	9'328.00	-34'553.85
14292	Abwasserentsorgung	53'666.00	136'416.97	23'046.97	167'036.00
14292.01	Übrige immaterielle Anlagen SF Abwasser	92'857.60	136'416.97	0.00	229'274.57
14292.99	WB übrige immaterielle Anlagen SF Abwasser	-39'191.60	0.00	23'046.97	-62'238.57
14293	Abfall	0.00	0.00	0.00	0.00
144	Darlehen	2'065'002.00	75'000.00	78'000.00	2'062'002.00

		1.1.2025	Zuwachs	Abgang	31.12.2025
1444	Darlehen an öffentliche Unternehmungen	2.00	75'000.00	75'000.00	2.00
14440	Allgemeiner Haushalt	2.00	75'000.00	75'000.00	2.00
14440.01	Darlehen an EVR AG für Netzanlagen	1'275'000.00	0.00	75'000.00	1'200'000.00
14440.02	Darlehen an EVR AG für Wärmeverbund	1'200'000.00	0.00	0.00	1'200'000.00
14440.99	WB Darlehen an öff. Unternehmungen Allg. HH	-2'474'998.00	75'000.00	0.00	-2'399'998.00
1445	Darlehen an private Unternehmungen	2'020'000.00	0.00	0.00	2'020'000.00
14450	Allgemeiner Haushalt	2'020'000.00	0.00	0.00	2'020'000.00
14450.01	Darlehen an Immobilien Riggishof AG (Neubau Altersheim)	1'000'000.00	0.00	0.00	1'000'000.00
14450.02	Darlehen an Immobilien Riggishof AG (Hausärzteezentrum, Verbilligung Alterswohnungen)	1'000'000.00	0.00	0.00	1'000'000.00
14450.03	Darlehen an Verein Kindertagesstätte Riggisberg	20'000.00	0.00	0.00	20'000.00
1446	Darlehen a.priv.Organisationen o.Erwerbszweck	45'000.00	0.00	3'000.00	42'000.00
14460	Allgemeiner Haushalt	45'000.00	0.00	3'000.00	42'000.00
14460.01	Darlehen an Verein Bergrennen Gurnigel	45'000.00	0.00	3'000.00	42'000.00
145	Beteiligungen, Grundkapitalien	78'050.00	0.00	0.00	78'050.00
1454	Beteiligungen an öffentlichen Unternehmungen	78'050.00	0.00	0.00	78'050.00
14540	Allgemeiner Haushalt	78'049.00	0.00	0.00	78'049.00
14540.01	Aktienkapital EVR AG 100% (2100 Aktien à CHF 1'000.00)	2'100'000.00	0.00	0.00	2'100'000.00
14540.02	4656 Namenaktien BLS à nom. CHF 1.00	1.00	0.00	0.00	1.00
14540.99	WB Beteiligungen an öff. Unternehmungen Allg. HH	-2'021'952.00	0.00	0.00	-2'021'952.00

		1.1.2025	Zuwachs	Abgang	31.12.2025
14543	Abfall	1.00	0.00	0.00	1.00
14543.31	203 Namenaktien AVAG à nom. CHF 100.00 (SF Abfall), inkl. 25 Aktien Rümligen per 01.01.2021	1.00	0.00	0.00	1.00
1455	Beteiligungen an privaten Unternehmungen	0.00	0.00	0.00	0.00
14550	Allgemeiner Haushalt	0.00	0.00	0.00	0.00
1456	Beteiligungen an privaten Unternehmungen ohne Er- werbszweck	0.00	0.00	0.00	0.00
14560	Allgemeiner Haushalt	0.00	0.00	0.00	0.00
146	Investitionsbeiträge	464'301.36	190'664.84	41'699.64	613'266.56
1462	Invbeitr.an Gemeinden u.Gde.verbände	431'805.00	184'560.28	18'953.28	597'412.00
14622	Abwasserentsorgung	431'805.00	184'560.28	18'953.28	597'412.00
14622.01	Investitionsbeiträge Abw	472'796.85	184'560.28	0.00	657'357.13
14622.99	WB Investitionsbeiträge Abw	-40'991.85	0.00	18'953.28	-59'945.13
1465	Invbeiträge an priv.Unternehmungen	10'075.00	0.00	325.00	9'750.00
14650	Allgemeiner Haushalt	10'075.00	0.00	325.00	9'750.00
14650.01	Investitionsbeiträge an private Unternehmungen, Allg. HH	13'000.00	0.00	0.00	13'000.00
14650.99	WB Investitionsbeiträge an private Unternehmungen, Allg.HH	-2'925.00	0.00	325.00	-3'250.00
1469	Investitionsbeiträge an Anlagen im Bau	22'421.36	6'104.56	22'421.36	6'104.56

		1.1.2025	Zuwachs	Abgang	31.12.2025
14692	Abwasserentsorgung	22'421.36	6'104.56	22'421.36	6'104.56
14692.01	Investitionsbeiträge an Anlagen im Bau	22'421.36	6'104.56	22'421.36	6'104.56
2	Passiven	29'525'391.02	32'218'834.93	29'918'649.16	31'825'576.79
20	Fremdkapital	7'230'093.37	28'129'231.57	25'688'536.26	9'670'788.68
200	Laufende Verbindlichkeiten	1'406'375.06	21'504'930.25	21'472'179.44	1'439'125.87
2000	Laufende Verbindlichkeiten aus Lieferungen und Leistungen von Dritten	1'326'963.88	16'440'073.56	16'408'301.38	1'358'736.06
20000	Kreditoren	1'311'812.73	14'999'783.21	14'952'859.88	1'358'736.06
20000.01	Kreditorensammelkonto	1'189'364.58	14'812'428.71	14'761'105.98	1'240'687.31
20000.02	Übrige Kreditoren	331.15	270.80	281.45	320.50
20000.05	Haftpflichtversicherung	0.00	5'591.40	5'591.40	0.00
20000.06	Sachversicherungen	0.00	63'704.05	63'704.05	0.00
20000.09	Verbindlichkeiten gegenüber Personal	122'117.00	117'788.25	122'177.00	117'728.25
20001	Kreditoren Sozial- und Personalversicherungen	15'151.15	1'440'290.35	1'455'441.50	0.00
20001.01	Kreditor AKB	12'961.15	626'093.85	639'055.00	0.00
20001.03	Kreditor Unfallversicherung	831.25	61'089.30	61'920.55	0.00
20001.04	Kreditor Krankentaggeldversicherer	1'358.75	55'950.45	57'309.20	0.00
20001.05	Kreditor Pensionskasse	0.00	697'156.75	697'156.75	0.00
20008	Laufende Verpflichtungen gegenüber eigenen Unternehmen	0.00	0.00	0.00	0.00
2001	Kontokorrente mit Dritten	0.00	1'571.13	1'571.13	0.00

		1.1.2025	Zuwachs	Abgang	31.12.2025
20011	Kontokorrente mit anderen Gemeinden und Gemeindeverbänden	0.00	0.00	0.00	0.00
20012	Kontokorrente mit anderen Dritten	0.00	1'571.13	1'571.13	0.00
20012.01	Kontokorrent mit anderen Dritten (Durchlaufkonto)	0.00	1'571.13	1'571.13	0.00
2002	Steuern	31'682.08	92'580.31	91'455.43	32'806.96
20020	Steuerverpflichtungen NESKO	0.00	5'917.45	0.00	5'917.45
20020.11	Girokonto NESKO	0.00	5'917.45	0.00	5'917.45
20022	Steuerschulden MWST	31'682.08	86'662.86	91'455.43	26'889.51
20022.01	MWST-Verpflichtungen gegenüber Eidg. Steuerverwaltung	31'682.08	95'463.83	100'256.40	26'889.51
20022.11	MWST-Umsatzsteuer ER/IR Wasserversorgung	0.00	-761.91	-761.91	0.00
20022.21	MWST-Umsatzsteuer ER/IR Abwasserentsorgung	0.00	-4'396.11	-4'396.11	0.00
20022.31	MWST-Umsatzsteuer ER/IR Abfallentsorgung	0.00	-3'642.95	-3'642.95	0.00
20023	Quellensteuer-Verpflichtungen	0.00	0.00	0.00	0.00
2003	Erhaltene Anzahlungen von Dritten	27'518.30	0.00	0.00	27'518.30
20030	Erhaltene Anzahlungen von Dritten	27'518.30	0.00	0.00	27'518.30
20030.01	Erhaltene Anzahlungen von Dritten	27'518.30	0.00	0.00	27'518.30
2004	Transfer-Verbindlichkeiten	0.00	0.00	0.00	0.00
20040	Transfer-Verbindlichkeiten gegenüber Kanton	0.00	0.00	0.00	0.00
20041	Transfer-Verbindlichkeiten gegenüber Gemeinden und Gemeindeverbänden	0.00	0.00	0.00	0.00

		1.1.2025	Zuwachs	Abgang	31.12.2025
2005	Interne Kontokorrente	0.00	4'963'773.25	4'963'773.25	0.00
20050	Kontokorrente mit konsolidierten Einheiten	0.00	268'008.75	268'008.75	0.00
20050.07	Abrechnungskonto allgemein (Allg. HH und Spez. Fin)	0.00	143'691.75	143'691.75	0.00
20050.51	Umbuchungskonto IR	0.00	124'317.00	124'317.00	0.00
20051	Abrechnungskonten Debitoren	0.00	15'319.55	15'319.55	0.00
20051.01	Zahlungseingänge LSV/DD	0.00	8'950.90	8'950.90	0.00
20051.02	Hilfskonto Vorauszahlungen Debitoren	0.00	3'075.25	3'075.25	0.00
20051.03	Hilfskonto Debitoren (Umbuchung in ER)	0.00	3'293.40	3'293.40	0.00
20053	Abrechnungskonten Lohn	0.00	4'680'444.95	4'680'444.95	0.00
20053.01	Abrechnungskonto Lohn	0.00	4'680'444.95	4'680'444.95	0.00
20054	Geld in Transfer	0.00	0.00	0.00	0.00
20055	Interne Kontokorrente wirtschaftliche Hilfe	0.00	0.00	0.00	0.00
2006	Depotgelder und Kautionen	20'210.80	1'012.90	1'159.15	20'064.55
20061	Depotgelder	1'159.15	0.00	1'159.15	0.00
20061.02	Depotgelder	1'159.15	0.00	1'159.15	0.00
20062	Kautionen	19'051.65	1'012.90	0.00	20'064.55
20062.01	Sicherheitsleistungen	10'000.00	0.00	0.00	10'000.00
20062.02	Sanierung Kugelfang Schiessanlage Rüti	9'051.65	1'012.90	0.00	10'064.55
2009	Übrige laufende Verpflichtungen	0.00	5'919.10	5'919.10	0.00
20090	Übrige laufende Verpflichtungen	0.00	5'919.10	5'919.10	0.00
20090.01	Übrige laufende Verpflichtungen	0.00	5'919.10	5'919.10	0.00

		1.1.2025	Zuwachs	Abgang	31.12.2025
201	Kurzfristige Finanzverbindlichkeiten	2'010'900.00	1'805'900.00	3'810'900.00	5'900.00
2010	Verbindlichkeiten ggü.Finanzintermediären	0.00	1'800'000.00	1'800'000.00	0.00
20101	Kurzfristige Finanzverbindlichkeiten gegenüber Post	0.00	1'800'000.00	1'800'000.00	0.00
20101.01	Kurzfristige Verbindlichkeiten gegenüber PostFinance	0.00	1'800'000.00	1'800'000.00	0.00
20102	Kurzfristige Finanzverbindlichkeiten gegenüber Banken	0.00	0.00	0.00	0.00
2013	Verbindlichkeiten ggü. selbstst. Einheiten	0.00	0.00	0.00	0.00
20130	Kurzfr. Verbindl. ggü. selbstst. Einheiten	0.00	0.00	0.00	0.00
2014	Kurzfristiger Anteil von langfristigen Finanzverbindlichkeiten	2'010'900.00	5'900.00	2'010'900.00	5'900.00
20144	Kurzfristiger Anteil von langfristigen Darlehen	2'010'900.00	5'900.00	2'010'900.00	5'900.00
20144.14	PostFinance / Darlehen Nr. PF.005918, 0.220% / Rückzahlung: 02.05.2025	2'000'000.00	0.00	2'000'000.00	0.00
20144.25	IH-Darlehen ARA Plötsch-Neuhaus, 94000385/28050292, Amort. 5'000.00	5'000.00	0.00	5'000.00	0.00
20144.29	IH-Darlehen Anschluss ARA Sensetal, 94000382/28050268, Amort. 5'900.00	5'900.00	5'900.00	5'900.00	5'900.00
204	Passive Rechnungsabgrenzungen	310'680.26	169'752.28	247'969.90	232'462.64
2040	Personalaufwand	0.00	0.00	0.00	0.00

		1.1.2025	Zuwachs	Abgang	31.12.2025
20400	PRA Personalaufwand	0.00	0.00	0.00	0.00
2041	Sach- und übriger Betriebsaufwand	17'507.10	13'081.70	17'507.10	13'081.70
20410	PRA Sach- und übriger Betriebsaufwand	17'507.10	13'081.70	17'507.10	13'081.70
20410.01	Sach- und übriger Betriebsaufwand (SG 31)	17'507.10	13'081.70	17'507.10	13'081.70
2043	Transfers der Erfolgsrechnung	214'675.73	178'072.63	214'675.73	178'072.63
20430	PRA Transfers der Erfolgsrechnung	214'675.73	178'072.63	214'675.73	178'072.63
20430.01	Transfers der Erfolgsrechnung (SG 36, 37 und 46, 47)	57'043.13	85'167.73	57'043.13	85'167.73
20430.02	Transfers der Erfolgsrechnung (KLIB)	78'304.45	75'925.00	78'304.45	75'925.00
20430.03	Transfers der Erfolgsrechnung (IPV KVG KLIB)	79'328.15	16'979.90	79'328.15	16'979.90
2044	Finanzaufwand / Finanzertrag	13'630.62	10'428.45	13'630.62	10'428.45
20440	PRA Finanzaufwand / Finanzertrag	13'630.62	10'428.45	13'630.62	10'428.45
20440.01	Finanzaufwand / Finanzertrag (SG 34 + 44)	13'630.62	10'428.45	13'630.62	10'428.45
2045	Übriger betrieblicher Ertrag	2'156.45	160.00	2'156.45	160.00
20450	PRA übriger betrieblicher Ertrag	2'156.45	160.00	2'156.45	160.00
20450.01	Übriger betrieblicher Ertrag (SG 41, 42, und 43)	2'156.45	160.00	2'156.45	160.00
2046	Passive Rechnungsabgrenzung Investitionsrechnung	62'710.36	-31'990.50	0.00	30'719.86
20460	PRA Investitionsrechnung	62'710.36	-31'990.50	0.00	30'719.86
20460.01	Passive Rechnungsabgrenzung IR Allg. Haushalt	0.00	23'836.05	0.00	23'836.05
20460.21	Passive Rechnungsabgrenzung IR SF Abwasserentsorgung	62'710.36	-55'826.55	0.00	6'883.81

		1.1.2025	Zuwachs	Abgang	31.12.2025
205	Kurzfristige Rückstellungen	162'900.00	2'359.45	25'159.45	140'100.00
2050	Kurzfristige Rückstellungen aus Mehrleistungen des Personals	162'900.00	2'359.45	25'159.45	140'100.00
20500	Kurzfristige Rückstellungen aus Mehrleistungen des Personals	162'900.00	2'359.45	25'159.45	140'100.00
20500.01	Ferien-, Gleit- und Überzeitguthaben	162'900.00	2'359.45	25'159.45	140'100.00
2055	Kurzfr.Rückst.übrige betriebl.Tätigkeit	0.00	0.00	0.00	0.00
20550	Kurzfristige Rückstellungen für Sach- und übriger Betriebsaufwand	0.00	0.00	0.00	0.00
2058	Kurzfristige Rückstellungen der Investitionsrechnung	0.00	0.00	0.00	0.00
20580	Kurzfrist. Rückstellungen für Sachanlagen IR	0.00	0.00	0.00	0.00
2059	Übrige kurzfrist. Rückstellungen	0.00	0.00	0.00	0.00
20593	Kurzfristige Rückstellungen Transfers der ER	0.00	0.00	0.00	0.00
206	Langfristige Finanzverbindlichkeiten	3'024'600.00	4'500'000.00	5'900.00	7'518'700.00
2064	Darlehen, Schuldscheine	3'024'600.00	4'500'000.00	5'900.00	7'518'700.00
20640	Langfristige Darlehensschulden gegenüber Gemeinden	0.00	0.00	0.00	0.00

		1.1.2025	Zuwachs	Abgang	31.12.2025
20641	Langfristige Darlehensschulden gegenüber Post	1'000'000.00	1'500'000.00	0.00	2'500'000.00
20641.28	PostFinance /Darlehen Pf.006909, 09.03.2022-09.03.2028, 0.49%	1'000'000.00	0.00	0.00	1'000'000.00
20641.30	PostFinance /Darlehen Pf.008659, 19.12.2025-19.12.2030, 1.11%	0.00	1'500'000.00	0.00	1'500'000.00
20642	Langfristige Darlehensschulden gegenüber Banken	2'000'000.00	3'000'000.00	0.00	5'000'000.00
20642.28	BEKB /Festes Darlehen 200.194.101.363, 02.05.2025-30.04.2028, 0.610%	0.00	1'000'000.00	0.00	1'000'000.00
20642.29	BEKB /Festes Darlehen 200.194.101.454, 02.05.2025-30.04.2029, 0.700%	0.00	2'000'000.00	0.00	2'000'000.00
20642.32	BEKB /Festes Darlehen 200.148.317.598, 15.03.2022-31.03.2032, 0.800%	1'000'000.00	0.00	0.00	1'000'000.00
20642.33	SLR / Darlehen Nr. 32.213.920.370.9, 01.03.2023-28.02.2033, 1.9500%	1'000'000.00	0.00	0.00	1'000'000.00
20643	Langfristige Darlehensschulden gegenüber anderen Geldinstituten	0.00	0.00	0.00	0.00
20644	Zinslose langfristige Darlehensschulden	24'600.00	0.00	5'900.00	18'700.00
20644.29	IH-Darlehen Anschluss ARA Sensetal, 94000382/28050268, Amort. 5'900.00	24'600.00	0.00	5'900.00	18'700.00
208	Langfristige Rückstellungen	0.00	0.00	0.00	0.00
2081	Rückstellungen für langfristige Ansprüche des Personals	0.00	0.00	0.00	0.00
20810	Rückstellungen für langfristige Ansprüche des Personals	0.00	0.00	0.00	0.00
2085	Langfristige Rückstellungen aus übriger betrieblicher Tätigkeit	0.00	0.00	0.00	0.00

		1.1.2025	Zuwachs	Abgang	31.12.2025
2088	Langfristige Rückstellungen der Investitionsrechnung	0.00	0.00	0.00	0.00
20880	Langfristige Rückstellungen für Sachanlagen der IR	0.00	0.00	0.00	0.00
209	Verbindlichkeiten gegenüber Fonds im Fremdkapital	314'638.05	146'289.59	126'427.47	334'500.17
2091	Verbindlichkeiten gegenüber Fonds im FK	0.00	0.00	0.00	0.00
20910	Schutzraumersatzabgaben	0.00	0.00	0.00	0.00
2092	Verbindlichkeiten gegenüber Legaten+Stiftungen ohne eig. Rechtspersönlichkeit im FK	314'638.05	146'289.59	126'427.47	334'500.17
20920	Legate und Fonds allgemein	229'989.68	27'162.55	21'602.90	235'549.33
20920.01	Friedrich Kopp-Fonds, Stiftung ohne eigene Rechtspersönlichkeit	111'388.80	1'453.20	944.40	111'897.60
20920.02	Fonds für ein Buchprojekt, Stiftung ohne eigene Rechtspersönlichkeit	555.20	0.30	0.00	555.50
20920.05	Verwaltete Unselbständige Stiftung Jugendarbeit Riggisberg	6'881.88	7'403.45	0.00	14'285.33
20920.06	Verwaltete Unselbständige Stiftung Jugendarbeit Schwarzenburg	111'163.80	18'305.60	20'658.50	108'810.90
20922	Schulfonds	84'648.37	119'127.04	104'824.57	98'950.84
20922.02	Kindergarten B / F. Jenzer	388.25	480.20	439.90	428.55
20922.03	Kindergarten C / S. Jungo	1'023.80	420.55	454.80	989.55
20922.04	Kindergarten A / S. Kissling / N. Häuptli	254.30	473.15	521.95	205.50
20922.11	Klasse 1A-2A / N. Gäggeler / L. Gasser	1'127.20	680.60	749.45	1'058.35
20922.12	Klasse 1B-2B / R. Hänni / Zingg	911.55	680.50	336.45	1'255.60

		1.1.2025	Zuwachs	Abgang	31.12.2025
20922.13	Klasse 1C-2C / M. Berner	542.20	630.30	413.00	759.50
20922.18	Basisstufe Rü / I. Nellen / C. Schmuckli	752.20	635.40	257.40	1'130.20
20922.21	Klasse 3A-4A / K. Ammann / S. Nydegger	1'587.85	3'225.80	876.20	3'937.45
20922.22	Klasse 3B-4B / S. Rolli / Maurer	1'404.57	3'500.75	744.29	4'161.03
20922.28	Klasse 3-6 Rü / U . Tschanz	2'151.90	1'694.70	2'907.90	938.70
20922.31	Klasse 4C-5C / M. Lazic	5'063.30	3'614.45	7'412.25	1'265.50
20922.32	Klasse 5B-6B / L. Schmutz	7'015.80	6'011.75	10'988.25	2'039.30
20922.33	Klasse 5A-6 A / C. Klopfenstein	6'046.30	5'753.45	9'195.10	2'604.65
20922.41	Klasse 8A / A.Grossenbacher	3'202.15	11'478.65	5'582.25	9'098.55
20922.42	Klasse 8D / S. von Wattenwyl / R. Aemisegger	2'787.60	10'566.40	5'128.00	8'226.00
20922.43	Klasse 9A / I. Gasparis	5'501.10	3'965.15	6'742.60	2'723.65
20922.51	Klasse 8B / A. Schneider	1'699.20	7'183.45	1'398.40	7'484.25
20922.52	Klasse 7B / M. Pavan	2'544.00	8'183.90	6'376.59	4'351.31
20922.61	Klasse 7C / R. Rindlisbacher	3'088.10	10'332.15	9'905.73	3'514.52
20922.62	Klasse 8C / C. Wahli	37.25	7'523.50	711.25	6'849.50
20922.64	Klasse 9B / L. Thomi	5'234.15	3'150.50	5'348.20	3'036.45
20922.65	Klasse 7A / R. Python	3'165.25	8'085.04	6'053.05	5'197.24
20922.81	Klasse 9C / A. Messerli	5'246.90	6'826.20	9'422.60	2'650.50
20922.83	Projektwoche Real	21'015.60	6'722.05	9'839.78	17'897.87
20922.84	Töpfern	125.35	0.10	0.00	125.45
20922.86	Schulfest	1'153.15	4'923.50	2'312.18	3'764.47
20922.87	Schülerband/Musik	1'383.25	2'384.75	707.00	3'061.00
20922.88	Schülerrat	196.10	0.10	0.00	196.20
29	Eigenkapital	22'295'297.65	4'089'603.36	4'230'112.90	22'154'788.11
290	Verpflichtungen(+) bzw. Vorschüsse(-) gegenüber Spezialfinanzierungen	2'897'796.84	0.00	224'773.87	2'673'022.97
2900	Spezialfinanzierungen im EK	2'897'796.84	0.00	224'773.87	2'673'022.97

		1.1.2025	Zuwachs	Abgang	31.12.2025
29000	Allgemeiner Haushalt	1'602'304.25	0.00	111'466.00	1'490'838.25
29000.04	SF Mehrwertabgabe Art.142-142f BauG "neurechtlich"	1'602'304.25	0.00	111'466.00	1'490'838.25
29001	Spezialfinanzierung Wasserversorgung	409'892.10	0.00	80'151.15	329'740.95
29001.01	Rechnungsausgleich Wasserversorgung	409'892.10	0.00	80'151.15	329'740.95
29002	Spezialfinanzierung Abwasserentsorgung	811'894.67	0.00	26'417.00	785'477.67
29002.01	Rechnungsausgleich Abwasserentsorgung	811'894.67	0.00	26'417.00	785'477.67
29003	Spezialfinanzierung Abfall	73'705.82	0.00	6'739.72	66'966.10
29003.01	Rechnungsausgleich Abfall	73'705.82	0.00	6'739.72	66'966.10
293	Vorfinanzierungen	8'228'046.90	888'846.00	159'866.80	8'957'026.10
2930	Vorfinanzierungen im Eigenkapital	8'228'046.90	888'846.00	159'866.80	8'957'026.10
29300	Allgemeiner Haushalt	435'193.90	10'725.00	13'197.90	432'721.00
29300.02	Vorfinanzierung Energie	164'646.55	0.00	0.00	164'646.55
29300.03	Vorfinanzierung Grabunterhaltsgebühren	256'564.35	10'725.00	13'197.90	254'091.45
29300.61	Werterhalt Liegenschaften Finanzvermögen Rümligen	13'983.00	0.00	0.00	13'983.00
29301	Wasserversorgung Werterhalt	2'022'774.62	334'210.00	84'826.65	2'272'157.97
29301.01	Werterhalt Wasserversorgung	2'022'774.62	334'210.00	84'826.65	2'272'157.97
29302	Abwasserentsorgung Werterhalt	5'770'078.38	543'911.00	61'842.25	6'252'147.13
29302.01	Werterhalt Abwasserentsorgung	5'770'078.38	543'911.00	61'842.25	6'252'147.13
294	Reserven	1'199'489.98	0.00	0.00	1'199'489.98
2940	Finanzpolitische Reserve	1'199'489.98	0.00	0.00	1'199'489.98

		1.1.2025	Zuwachs	Abgang	31.12.2025
29400	Zusätzliche Abschreibungen	1'199'489.98	0.00	0.00	1'199'489.98
29400.01	Finanzpolitische Reserve (zusätzliche Abschreibungen)	1'199'489.98	0.00	0.00	1'199'489.98
296	Neubewertungsreserve Finanzvermögen	344'267.75	0.00	94'334.00	249'933.75
2960	Neubewertungsreserve Finanzvermögen	344'267.75	0.00	94'334.00	249'933.75
29600	Neubewertungsreserve Finanzvermögen	94'334.00	0.00	94'334.00	0.00
29600.01	Neubewertungsreserve Finanzvermögen	94'334.00	0.00	94'334.00	0.00
29601	Schwankungsreserve	249'933.75	0.00	0.00	249'933.75
29601.01	Schwankungsreserve Finanzvermögen	249'933.75	0.00	0.00	249'933.75
299	Bilanzüberschuss /-fehlbetrag	9'625'696.18	3'200'757.36	3'751'138.23	9'075'315.31
2990	Jahresergebnis	-3'200'757.36	3'200'757.36	550'380.87	-550'380.87
29900	Jahresergebnis	-3'200'757.36	3'200'757.36	550'380.87	-550'380.87
29900.01	Jahresergebnis Allgemeiner Haushalt	-3'200'757.36	3'200'757.36	550'380.87	-550'380.87
2999	Kumulierte Ergebnisse der Vorjahre	12'826'453.54	0.00	3'200'757.36	9'625'696.18
29990	Kumulierte Ergebnisse der Vorjahre	12'826'453.54	0.00	3'200'757.36	9'625'696.18
29990.01	Kumulierte Ergebnisse der Vorjahre Allgemeiner Haushalt	12'826'453.54	0.00	3'200'757.36	9'625'696.18

12.2 Erfolgsrechnung nach Funktionen

		Rechnung 2025		Budget 2025		Rechnung 2024	
		Aufwand	Ertrag	Aufwand	Ertrag	Aufwand	Ertrag
ERFOLGSRECHNUNG		22'497'343.26	22'497'343.26	23'894'650.00	23'894'650.00	26'432'398.44	26'432'398.44
0	Allgemeine Verwaltung	2'538'998.91	284'491.30	2'572'200.00	291'800.00	2'393'749.55	275'278.26
	Nettoaufwand		2'254'507.61		2'280'400.00		2'118'471.29
01	Legislative und Exekutive	352'487.85	12'669.85	272'300.00	10'600.00	271'104.72	10'180.05
	Nettoaufwand		339'818.00		261'700.00		260'924.67
011	Legislative	22'847.91		28'800.00		28'165.90	
	Nettoaufwand		22'847.91		28'800.00		28'165.90
0110	Legislative	22'847.91		28'800.00		28'165.90	
3000.01	Löhne, Tag- und Sitzungsgelder an Behörden und Kommissionen	4'300.00		8'100.00		7'600.00	
3050.01	AG-Beiträge AHV, IV, EO, ALV, Verwaltungskosten	25.90					
3053.01	AG-Beiträge an Unfallversicherungen	7.20					
3054.01	AG-Beiträge an Familienausgleichskasse	6.00					
3055.01	AG-Beiträge an Krankentaggeldversicherungen	4.60					
3090.01	Aus- und Weiterbildung des Personals			400.00			
3102.01	Drucksachen, Publikationen	1'167.50		1'300.00		1'190.20	
3130.01	Dienstleistungen Dritter	6'858.11		10'000.00		11'957.55	
3132.01	Honorare externe Berater, Gutachter, Fachexperten etc.	9'896.60		6'000.00		6'118.15	
3158.01	Unterhalt immaterielle Anlagen	567.50		500.00		729.65	
3170.01	Reisekosten und Spesen	14.50		2'500.00		570.35	
012	Exekutive	329'639.94	12'669.85	243'500.00	10'600.00	242'938.82	10'180.05
	Nettoaufwand		316'970.09		232'900.00		232'758.77

		Rechnung 2025		Budget 2025		Rechnung 2024	
		Aufwand	Ertrag	Aufwand	Ertrag	Aufwand	Ertrag
0120	Exekutive	329'639.94	12'669.85	243'500.00	10'600.00	242'938.82	10'180.05
3000.01	Löhne, Tag- und Sitzungsgelder an Behörden und Kommissionen	144'736.70		138'500.00		145'688.20	
3050.01	AG-Beiträge AHV, IV, EO, ALV, Verwaltungskosten	9'137.10		8'200.00		8'655.80	
3052.01	AG-Beiträge an Pensionskassen	10'095.60		10'400.00		10'028.40	
3053.01	AG-Beiträge an Unfallversicherungen	1'046.75		1'000.00		914.75	
3054.01	AG-Beiträge an Familienausgleichskasse	2'127.50		2'000.00		2'008.65	
3055.01	AG-Beiträge an Krankentaggeldversicherungen	984.10		1'000.00		936.70	
3090.01	Aus- und Weiterbildung des Personals	2'785.00		3'000.00		1'385.00	
3099.01	Übriger Personalaufwand	15'476.10		23'700.00		14'018.25	
3113.01	Hardware					500.00	
3130.84	Dienstleistungen Dritter (Jungbürgerfeier)	1'665.25		2'500.00		1'876.55	
3130.92	Gewerbeverein: Umwandlung GantrischCards / Verpflichtungskredit GRB 18.10.2022: CHF 17'000.00	400.10				1'397.80	
3132.01	Honorare externe Berater, Gutachter, Fachexperten etc.	14'344.40		7'000.00		17'336.32	
3132.87	EVR AG, Bericht Untersuchung und Handlungsempfehlung	102'694.95					
3170.01	Reisekosten und Spesen	693.90		1'700.00		955.50	
3199.01	Übriger Betriebsaufwand	23'452.49		44'500.00		37'236.90	
4260.01	Rückerstattungen Dritter		2'518.85				
4612.07	Interne Verrechnungen zwischen Allgemeinem Haushalt und Spezialfinanzierungen		10'151.00		10'600.00		10'180.05
02	Allgemeine Dienste	2'186'511.06	271'821.45	2'299'900.00	281'200.00	2'122'644.83	265'098.21
	Nettoaufwand		1'914'689.61		2'018'700.00		1'857'546.62
022	Allgemeine Dienste	2'038'390.67	188'530.40	2'140'750.00	197'200.00	1'966'310.14	182'864.46
	Nettoaufwand		1'849'860.27		1'943'550.00		1'783'445.68
0220	Allgemeine Dienste, übrige	2'038'390.67	188'530.40	2'140'750.00	197'200.00	1'966'310.14	182'864.46

		Rechnung 2025		Budget 2025		Rechnung 2024	
		Aufwand	Ertrag	Aufwand	Ertrag	Aufwand	Ertrag
3000.01	Löhne, Tag- und Sitzungsgelder an Behörden und Kommissionen					80.00	
3010.01	Löhne des Verwaltungs- und Betriebspersonals	1'243'052.32		1'272'800.00		1'228'766.95	
3010.09	Mutterschafts-, IV-, Unfall-, Krankentaggelder, EO	-1'774.50				-414.00	
3010.99	Rückstellung Ferien-, Gleit- und Überzeitguthaben	-7'500.00				4'900.00	
3040.01	Kinder- und Ausbildungszulagen	7'968.00		4'350.00		7'101.50	
3050.01	AG-Beiträge AHV, IV, EO, ALV, Verwaltungskosten	77'652.90		82'100.00		78'344.35	
3052.01	AG-Beiträge an Pensionskassen	132'031.85		133'400.00		129'544.80	
3053.01	AG-Beiträge an Unfallversicherungen	17'681.85		19'100.00		17'745.05	
3054.01	AG-Beiträge an Familienausgleichskasse	18'156.75		19'100.00		18'341.20	
3055.01	AG-Beiträge an Krankentaggeldversicherungen	16'374.25		16'850.00		16'234.60	
3090.01	Aus- und Weiterbildung des Personals	18'028.10		37'100.00		23'373.35	
3090.07	Aus- und Weiterbildungen Arbeitssicherheit und Gesundheitsschutz	8'480.05		12'000.00		7'483.40	
3091.01	Personalwerbung	4'530.50		5'500.00			
3099.01	Übriger Personalaufwand	6'296.20		5'500.00		5'326.20	
3100.01	Büromaterial	7'122.00		15'000.00		7'107.55	
3101.01	Betriebs-, Verbrauchsmaterial	60.15		500.00		59.00	
3102.01	Drucksachen, Publikationen	3'529.40		3'000.00		1'411.25	
3103.01	Fachliteratur, Zeitschriften	98.15		500.00		418.65	
3103.07	Fachliteratur, Modulbücher SIBE					1'539.00	
3110.01	Büromöbel und Geräte	4'004.25		7'800.00		5'511.70	
3111.01	Maschinen, Geräte und Fahrzeuge	25'281.75		100.00			
3111.07	Anschaffung Geräte SIBE					1'367.45	
3112.01	Kleider, Wäsche, Vorhänge			2'300.00			
3113.01	Hardware	5'026.60		7'200.00		5'964.35	
3118.01	Immaterielle Anlagen	11'528.90		9'500.00		2'665.75	
3118.05	Immaterielle Anlagen BtD	3'761.76					
3130.01	Dienstleistungen Dritter	33'543.67		42'000.00		38'021.70	
3130.07	Dienstleistungen Dritter, SIBE	995.15		2'000.00		943.85	

		Rechnung 2025		Budget 2025		Rechnung 2024	
		Aufwand	Ertrag	Aufwand	Ertrag	Aufwand	Ertrag
3132.03	Honorare externe Berater, Gutachter, Fachexperten etc.: Gemeindeschreiberei	14'831.30				11'123.19	
3132.04	Honorare externe Berater, Gutachter, Fachexperten etc.: Finanzverwaltung	5'405.00		5'600.00		5'405.00	
3132.06	Honorare externe Berater, Gutachter, Fachexperten etc.: Leitung BtD	5'383.40		10'000.00		835.85	
3132.07	Honorare externe Berater, Gutachter, Fachexperten etc.: Tiefbau	2'907.60		10'000.00		7'606.55	
3133.01	Informatik-Nutzungsaufwand	171'335.65		190'800.00		155'425.95	
3134.01	Sachversicherungsprämien	8'891.00		9'100.00		4'979.20	
3137.01	Steuern und Abgaben	216.10					
3150.01	Unterhalt Büromöbel und -geräte	2'043.15		1'000.00			
3153.01	Informatik-Unterhalt (Hardware)			4'350.00			
3158.01	Unterhalt immaterielle Anlagen	114'707.12		132'500.00		109'918.00	
3158.05	Unterhalt immaterielle Anlagen BtD	5'657.10					
3161.01	Mieten, Benützungskosten Anlagen	2'355.00		3'000.00		2'539.85	
3170.01	Reisekosten und Spesen	4'249.00		3'600.00		5'601.70	
3199.01	Übriger Betriebsaufwand	1'120.15		200.00			
3320.00	Planmässige Abschreibungen Informatik	10'753.25		17'900.00		7'509.00	
3611.01	Entschädigungen an Kanton	52'605.80		55'000.00		53'528.20	
4240.01	Benützungsgebühren und Dienstleistungen		2'196.70		3'200.00		2'173.30
4240.04	Benützungsgebühren und Dienstleistungen (EVR AG)		29'494.95		5'100.00		27'772.90
4260.01	Rückerstattungen Dritter		3'324.90		2'000.00		3'477.90
4611.01	Entschädigungen vom Kanton		2'975.00		3'000.00		2'956.00
4612.01	Entschädigungen von Gemeinden und Gemeindeverbänden		373.15		200.00		246.55
4612.07	Interne Verrechnungen zwischen Allgemeinem Haushalt und Spezialfinanzierungen		53'488.30		74'800.00		46'932.40
4634.07	Beitrag GVB an Schulungen		1'988.00				
4900.01	Interne Verrechnung von Material- und Warenbezügen		9'000.00		9'000.00		9'000.00
4910.01	Interne Verrechnung von Dienstleistungen		25'251.20		33'300.00		27'671.70

		Rechnung 2025		Budget 2025		Rechnung 2024	
		Aufwand	Ertrag	Aufwand	Ertrag	Aufwand	Ertrag
4920.01	Interne Verrechnung von Pacht, Mieten und Benützungskosten		1'121.40				
4930.01	Interne Verrechnung von Betriebs- und Verwaltungskosten		59'316.80		66'600.00		62'633.71
029	Verwaltungsliegenschaften	148'120.39	83'291.05	159'150.00	84'000.00	156'334.69	82'233.75
	Nettoaufwand		64'829.34		75'150.00		74'100.94
0290	Verwaltungsliegenschaft Vordere Gasse 2	107'633.12	38'608.80	113'550.00	39'000.00	116'307.14	38'013.20
3010.01	Löhne des Verwaltungs- und Betriebspersonals	32'542.30		31'900.00		30'508.70	
3010.99	Rückstellung Ferien-, Gleit- und Überzeitguthaben	-1'400.00				2'900.00	
3050.01	AG-Beiträge AHV, IV, EO, ALV, Verwaltungskosten	1'872.75		2'060.00		1'770.00	
3052.01	AG-Beiträge an Pensionskassen	1'902.05		1'980.00		1'876.70	
3053.01	AG-Beiträge an Unfallversicherungen	397.70		640.00		394.50	
3054.01	AG-Beiträge an Familienausgleichskasse	434.80		480.00		410.80	
3055.01	AG-Beiträge an Krankentaggeldversicherungen	244.70		420.00		240.00	
3101.01	Betriebs-, Verbrauchsmaterial	1'992.65		4'500.00		2'937.65	
3111.01	Maschinen, Geräte und Fahrzeuge	1'900.00		500.00		1'234.50	
3120.01	Ver- und Entsorgung Liegenschaften Verwaltungsvermögen	32'827.84		32'000.00		32'475.40	
3130.01	Dienstleistungen Dritter			1'500.00		250.00	
3134.01	Sachversicherungsprämien	3'119.20		3'300.00		3'021.60	
3144.01	Unterhalt Hochbauten, Gebäude	12'612.13		15'000.00		19'654.29	
3151.01	Unterhalt Apparate, Maschinen, Geräte, Fahrzeuge, Werkzeuge			600.00			
3161.01	Mieten, Benützungskosten Anlagen	30.00		100.00		20.00	
3170.01	Reisekosten und Spesen	872.00		250.00		328.00	
3300.40	Planmässige Abschreibungen Hochbauten VV	16'165.00		16'200.00		16'165.00	
3300.60	Planmässige Abschreibungen Mobilien VV	2'120.00		2'120.00		2'120.00	
4470.01	Pacht- und Mietzinse Liegenschaften VV		10'800.00		10'800.00		10'800.00
4612.07	Interne Verrechnungen zwischen Allgemeinem Haushalt und Spezialfinanzierungen		24'166.35		25'200.00		24'232.60

		Rechnung 2025		Budget 2025		Rechnung 2024	
		Aufwand	Ertrag	Aufwand	Ertrag	Aufwand	Ertrag
4920.01	Interne Verrechnung von Pacht, Mieten und Benützungskosten		3'642.45		3'000.00		2'980.60
0291	Verwaltungsliegenschaft Hintere Gasse 5	40'487.27	44'682.25	45'600.00	45'000.00	40'027.55	44'220.55
3010.01	Löhne des Verwaltungs- und Betriebspersonals	8'242.05		8'600.00		8'063.45	
3050.01	AG-Beiträge AHV, IV, EO, ALV, Verwaltungskosten	482.50		550.00		469.20	
3052.01	AG-Beiträge an Pensionskassen	760.45		850.00		750.40	
3053.01	AG-Beiträge an Unfallversicherungen	136.45		170.00		138.20	
3054.01	AG-Beiträge an Familienausgleichskasse	111.90		130.00		109.10	
3055.01	AG-Beiträge an Krankentaggeldversicherungen	97.75		120.00		96.10	
3101.01	Betriebs-, Verbrauchsmaterial	17.85		1'000.00		28.40	
3120.01	Ver- und Entsorgung Liegenschaften Verwaltungsvermögen	7'267.50		7'500.00		6'621.05	
3134.01	Sachversicherungsprämien	638.30		750.00		694.60	
3144.01	Unterhalt Hochbauten, Gebäude	827.52		4'000.00		1'150.05	
3300.40	Planmässige Abschreibungen Hochbauten VV	20'476.00		20'500.00		20'477.00	
3300.60	Planmässige Abschreibungen Mobilien VV	231.00		230.00		231.00	
3320.00	Planmässige Abschreibungen Informatik	1'198.00		1'200.00		1'199.00	
4920.01	Interne Verrechnung von Pacht, Mieten und Benützungskosten		44'682.25		45'000.00		44'220.55
1	Öffentliche Ordnung und Sicherheit, Verteidigung	559'409.81	379'150.64	653'250.00	353'850.00	532'519.21	419'790.42
	Nettoaufwand		180'259.17		299'400.00		112'728.79
11	Öffentliche Sicherheit	7'675.00		17'500.00		7'088.60	
	Nettoaufwand		7'675.00		17'500.00		7'088.60
111	Polizei	7'675.00		17'500.00		7'088.60	
	Nettoaufwand		7'675.00		17'500.00		7'088.60

		Rechnung 2025		Budget 2025		Rechnung 2024	
		Aufwand	Ertrag	Aufwand	Ertrag	Aufwand	Ertrag
1110	Polizei	7'675.00		17'500.00		7'088.60	
3130.01	Dienstleistungen Dritter			9'800.00			
3631.01	Beiträge an Kanton	7'675.00		7'700.00		7'088.60	
14	Allgemeines Rechtswesen	50'226.87	101'336.84	103'400.00	112'000.00	48'614.84	127'688.77
	Nettoertrag	51'109.97		8'600.00		79'073.93	
140	Allgemeines Rechtswesen	50'226.87	101'336.84	103'400.00	112'000.00	48'614.84	127'688.77
	Nettoertrag	51'109.97		8'600.00		79'073.93	
1400	Allgemeines Rechtswesen	50'226.87	101'336.84	103'400.00	112'000.00	48'614.84	127'688.77
3010.01	Löhne des Verwaltungs- und Betriebspersonals	1'200.00		1'200.00		1'200.00	
3101.01	Betriebs-, Verbrauchsmaterial	27.65		150.00			
3102.01	Drucksachen, Publikationen	1'892.25		1'000.00		1'506.45	
3130.01	Dienstleistungen Dritter	2'114.77		2'000.00		1'588.89	
3130.03	Dienstleistungen Dritter (Gemeindeschreiberei)	7'501.20		11'000.00		11'493.60	
3130.04	Dienstleistungen Dritter (Finanzverwaltung)	8'902.15		5'000.00		5'158.25	
3130.05	Dienstleistungen Dritter (Bau und technische Dienste)	16'473.00		30'000.00		19'013.25	
3130.08	Dienstleistungen Dritter (Feuerschau)	3'643.00		6'000.00		3'788.90	
3132.01	Honorare externe Berater, Gutachter, Fachexperten etc.	9'442.00		15'000.00		4'313.85	
3134.01	Sachversicherungsprämien	1.50				1.65	
3170.01	Reisekosten und Spesen	50.00		50.00		50.00	
3180.01	Wertberichtigungen auf Forderungen	-1'290.00		1'000.00		500.00	
3181.01	Tatsächliche Forderungsverluste	269.35		1'000.00			
3320.90	Planmässige Abschreibungen übrige immaterielle Anlagen			30'000.00			
4120.01	Konzessionen		1'817.50		1'800.00		1'840.00
4210.03	Gebühren für Amtshandlungen (Gemeindeschreiberei)		21'133.10		23'000.00		26'938.15
4210.04	Gebühren für Amtshandlungen (Finanzverwaltung)		11'403.84		7'000.00		13'669.22

		Rechnung 2025		Budget 2025		Rechnung 2024	
		Aufwand	Ertrag	Aufwand	Ertrag	Aufwand	Ertrag
4210.05	Gebühren für Amtshandlungen (Bau und technische Dienste)		66'847.40		80'000.00		84'881.40
4611.01	Entschädigungen vom Kanton		135.00		200.00		360.00
15	Feuerwehr	328'751.99	233'162.60	337'750.00	197'650.00	302'351.68	241'265.30
	Nettoaufwand		95'589.39		140'100.00		61'086.38
150	Feuerwehr	328'751.99	233'162.60	337'750.00	197'650.00	302'351.68	241'265.30
	Nettoaufwand		95'589.39		140'100.00		61'086.38
1500	Feuerwehr	328'751.99	233'162.60	337'750.00	197'650.00	302'351.68	241'265.30
3000.01	Löhne, Tag- und Sitzungsgelder an Behörden und Kommissionen	13'490.00		15'000.00		13'930.00	
3010.01	Löhne des Verwaltungs- und Betriebspersonals	88'935.60		92'500.00		89'251.85	
3010.05	Feuerwehrosold aus Aufrechnung Bussen (SK 4270.01)	785.00					
3050.01	AG-Beiträge AHV, IV, EO, ALV, Verwaltungskosten	1'102.35		1'020.00		958.10	
3052.01	AG-Beiträge an Pensionskassen	142.95		120.00		131.10	
3053.01	AG-Beiträge an Unfallversicherungen	54.55		50.00		36.85	
3054.01	AG-Beiträge an Familienausgleichskasse	256.15		260.00		222.55	
3055.01	AG-Beiträge an Krankentaggeldversicherungen	31.35		50.00		22.25	
3090.01	Aus- und Weiterbildung des Personals	11'572.40		13'100.00		17'830.00	
3099.01	Übriger Personalaufwand	3'874.30		2'000.00		1'855.85	
3100.01	Büromaterial	313.52		300.00		498.70	
3101.01	Betriebs-, Verbrauchsmaterial	5'376.85		10'200.00		10'243.50	
3101.07	Betriebs-, Verbrauchsmaterial Feuerweihler			500.00			
3102.01	Drucksachen, Publikationen	4'211.55		3'000.00			
3103.01	Fachliteratur, Zeitschriften			300.00			
3111.01	Maschinen, Geräte und Fahrzeuge	10'394.40		9'050.00		17'535.40	
3112.01	Kleider, Wäsche, Vorhänge	26'255.50		18'000.00		4'811.45	
3113.01	Hardware	3'345.05		3'500.00			

		Rechnung 2025		Budget 2025		Rechnung 2024	
		Aufwand	Ertrag	Aufwand	Ertrag	Aufwand	Ertrag
3118.01	Immaterielle Anlagen	5'214.90				219.15	
3120.01	Ver- und Entsorgung Liegenschaften Verwaltungs- vermögen	6'601.04		7'000.00		6'393.15	
3130.01	Dienstleistungen Dritter	3'827.36		3'500.00		3'574.01	
3132.05	Honorare externe Berater, Gutachter, Fachexperten etc.: Hochbau			1'000.00			
3134.01	Sachversicherungsprämien	4'131.70		4'900.00		5'237.20	
3137.01	Steuern und Abgaben	1'569.65		1'200.00		1'180.35	
3143.01	Unterhalt übrige Tiefbauten	399.95		1'000.00			
3144.01	Unterhalt Hochbauten, Gebäude	3'756.29		8'000.00		6'783.07	
3151.01	Unterhalt Apparate, Maschinen, Geräte, Fahrzeuge, Werkzeuge	21'658.53		29'100.00		25'853.15	
3158.01	Unterhalt immaterielle Anlagen	270.25		500.00		108.10	
3161.01	Mieten, Benützungskosten Anlagen			1'000.00			
3170.01	Reisekosten und Spesen	4'932.40		3'500.00		3'286.80	
3180.01	Wertberichtigungen auf Forderungen	1'000.00					
3181.01	Tatsächliche Forderungsverluste	3'788.30		3'000.00		1'930.85	
3190.01	Schadenersatzleistungen			200.00			
3199.02	Übriger Betriebsaufwand (Versicherungsfälle/Selbst- behalte)	888.30					
3300.30	Planmässige Abschreibungen übrige Tiefbauten VV			2'000.00			
3300.40	Planmässige Abschreibungen Hochbauten VV	31'241.00		31'300.00		31'241.00	
3300.60	Planmässige Abschreibungen Mobilien VV	63'933.80		64'700.00		53'821.25	
3300.95	Planmässige Abschreibungen übrige Sachanlagen VV	5'072.00		5'100.00		5'071.00	
3320.00	Planmässige Abschreibungen Informatik			450.00			
3612.01	Entschädigungen an Gemeinden und Gemeindever- bände			1'000.00			
3660.50	Planmässige Abschreibungen Investitionsbeiträge an private Unternehmungen, allg. HH	325.00		350.00		325.00	
4200.01	Ersatzabgaben		158'537.15		156'650.00		156'933.15
4240.01	Benützungsgebühren und Dienstleistungen		38'033.20		10'000.00		48'655.60

		Rechnung 2025		Budget 2025		Rechnung 2024	
		Aufwand	Ertrag	Aufwand	Ertrag	Aufwand	Ertrag
4250.01	Verkäufe		6'536.45				923.55
4260.01	Rückerstattungen Dritter		515.80		500.00		
4270.01	Bussen		785.00		1'000.00		2'510.00
4470.01	Pacht- und Mietzinse Liegenschaften VV		100.00				
4634.02	Betriebsbeitrag GVB Feuerwehr		28'655.00		29'500.00		32'243.00
16	Verteidigung	172'755.95	44'651.20	194'600.00	44'200.00	174'464.09	50'836.35
	Nettoaufwand		128'104.75		150'400.00		123'627.74
161	Militärische Verteidigung	7'484.40	17'481.55	10'050.00	16'500.00	20'274.70	22'388.05
	Nettoertrag	9'997.15		6'450.00		2'113.35	
1610	Militärische Verteidigung	7'484.40	17'481.55	10'050.00	16'500.00	20'274.70	22'388.05
3120.01	Ver- und Entsorgung Liegenschaften Verwaltungsvermögen	318.75		300.00		332.70	
3132.01	Honorare externe Berater, Gutachter, Fachexperten etc.	6'389.80		5'000.00		10'495.30	
3134.01	Sachversicherungsprämien	775.85		750.00		721.70	
3144.01	Unterhalt Hochbauten, Gebäude			4'000.00		8'725.00	
4240.01	Benützungsgebühren und Dienstleistungen		628.40		500.00		520.90
4260.01	Rückerstattungen Dritter		3'030.15		2'200.00		7'934.15
4470.01	Pacht- und Mietzinse Liegenschaften VV		8'000.00		8'000.00		8'000.00
4472.01	Vergütung für Benützungen Liegenschaften VV		293.00		200.00		293.00
4612.01	Entschädigungen von Gemeinden und Gemeindeverbänden		5'530.00		5'600.00		5'640.00
162	Zivile Verteidigung	165'271.55	27'169.65	184'550.00	27'700.00	154'189.39	28'448.30
	Nettoaufwand		138'101.90		156'850.00		125'741.09
1620	Zivilschutz	106'992.35	25'058.75	113'650.00	25'500.00	88'881.39	26'337.50
3010.01	Löhne des Verwaltungs- und Betriebspersonals	23'992.65		25'000.00		23'059.15	

		Rechnung 2025		Budget 2025		Rechnung 2024	
		Aufwand	Ertrag	Aufwand	Ertrag	Aufwand	Ertrag
3050.01	AG-Beiträge AHV, IV, EO, ALV, Verwaltungskosten	1'550.95		1'620.00		1'490.45	
3052.01	AG-Beiträge an Pensionskassen	2'141.10		2'100.00		1'912.50	
3053.01	AG-Beiträge an Unfallversicherungen	427.30		500.00		426.60	
3054.01	AG-Beiträge an Familienausgleichskasse	359.90		380.00		345.75	
3055.01	AG-Beiträge an Krankentaggeldversicherungen	317.20		350.00		304.80	
3090.01	Aus- und Weiterbildung des Personals	150.00					
3101.01	Betriebs-, Verbrauchsmaterial	915.50		2'500.00		277.30	
3111.01	Maschinen, Geräte und Fahrzeuge	382.90		3'000.00		1'467.05	
3120.01	Ver- und Entsorgung Liegenschaften Verwaltungsvermögen	41'686.30		32'000.00		42'346.25	
3130.01	Dienstleistungen Dritter			1'300.00			
3132.01	Honorare externe Berater, Gutachter, Fachexperten etc.	1'189.10		1'000.00			
3134.01	Sachversicherungsprämien	6'341.45		6'650.00		6'605.85	
3137.01	Steuern und Abgaben	2.40		50.00		20.85	
3140.01	Unterhalt an Grundstücken	18'847.30		19'350.00			
3144.01	Unterhalt Hochbauten, Gebäude	2'098.30		10'000.00		2'844.24	
3151.01	Unterhalt Apparate, Maschinen, Geräte, Fahrzeuge, Werkzeuge			1'000.00		1'191.60	
3161.01	Mieten, Benützungskosten Anlagen			100.00			
3170.01	Reisekosten und Spesen			100.00			
3300.40	Planmässige Abschreibungen Hochbauten VV	4'975.00		5'000.00		4'975.00	
3300.60	Planmässige Abschreibungen Mobilien VV	1'615.00		1'650.00		1'614.00	
4240.01	Benützungsgebühren und Dienstleistungen				100.00		
4470.01	Pacht- und Mietzinse Liegenschaften VV		550.00	1'100.00			1'100.00
4472.01	Vergütung für Benützungen Liegenschaften VV		1'458.75	1'000.00			1'827.50
4631.01	Beiträge vom Kanton		3'750.00	3'800.00			3'800.00
4910.01	Interne Verrechnung von Dienstleistungen		1'600.00	2'000.00			1'810.00
4920.01	Interne Verrechnung von Pacht, Mieten und Benützungskosten		17'700.00	17'500.00			17'800.00

		Rechnung 2025		Budget 2025		Rechnung 2024	
		Aufwand	Ertrag	Aufwand	Ertrag	Aufwand	Ertrag
1626	Regionale Zivilschutzorganisation	50'768.35		60'700.00		56'342.85	
3632.01	Beiträge an Gemeinden und Gemeindeverbände	50'768.35		60'700.00		56'342.85	
1627	Regionaler Führungsstab	7'510.85	2'110.90	10'200.00	2'200.00	8'965.15	2'110.80
3130.01	Dienstleistungen Dritter	2'110.90		2'200.00		2'110.80	
3632.01	Beiträge an Gemeinden und Gemeindeverbände	5'399.95		8'000.00		5'580.15	
3910.01	Interne Verrechnung von Dienstleistungen					1'274.20	
4632.01	Beiträge von Gemeinden und Gemeindeverbänden		2'110.90		2'200.00		2'110.80
2	Bildung	5'630'147.03	2'769'498.70	5'998'290.00	2'762'350.00	5'293'431.93	2'436'245.90
	Nettoaufwand		2'860'648.33		3'235'940.00		2'857'186.03
21	Obligatorische Schule	5'622'174.88	2'769'298.70	5'985'760.00	2'762'350.00	5'277'158.68	2'436'245.90
	Nettoaufwand		2'852'876.18		3'223'410.00		2'840'912.78
211	Eingangsstufe	260'071.19	280.00	305'300.00		208'550.86	6'888.40
	Nettoaufwand		259'791.19		305'300.00		201'662.46
2110	Kindergarten	168'252.69		197'600.00		124'700.76	6'888.40
3090.01	Aus- und Weiterbildung des Personals			300.00			
3099.01	Übriger Personalaufwand			400.00		40.50	
3100.01	Büromaterial	150.00		200.00		11.41	
3101.01	Betriebs-, Verbrauchsmaterial			50.00			
3104.01	Lehrmittel	6'627.74		7'900.00		7'659.80	
3110.01	Büromöbel und Geräte					162.35	
3130.01	Dienstleistungen Dritter	60.50		200.00		58.50	
3150.01	Unterhalt Büromöbel und -geräte			1'000.00			
3160.01	Miete und Pacht Liegenschaften	2'400.00		2'400.00		2'400.00	
3161.01	Mieten, Benützungskosten Anlagen	50.00		50.00		50.00	
3170.01	Reisekosten und Spesen			100.00			

		Rechnung 2025		Budget 2025		Rechnung 2024	
		Aufwand	Ertrag	Aufwand	Ertrag	Aufwand	Ertrag
3171.01	Exkursionen, Schulreisen und Lager	1'520.00		1'800.00		1'730.00	
3611.01	Entschädigungen an Kanton	150'564.25		166'700.00		98'927.00	
3612.01	Entschädigungen an Gemeinden und Gemeindeverbände	6'880.20		16'500.00		13'661.20	
4611.01	Entschädigungen vom Kanton						6'888.40
2111	Basisstufe	91'818.50	280.00	107'700.00		83'850.10	
3090.01	Aus- und Weiterbildung des Personals			1'500.00			
3099.01	Übriger Personalaufwand			200.00		100.00	
3100.01	Büromaterial	61.60		200.00		19.95	
3102.01	Drucksachen, Publikationen			100.00			
3103.01	Fachliteratur, Zeitschriften			100.00			
3104.01	Lehrmittel	3'631.40		4'000.00		3'894.45	
3111.01	Maschinen, Geräte und Fahrzeuge	681.50		700.00		999.05	
3130.01	Dienstleistungen Dritter			200.00			
3132.01	Honorare externe Berater, Gutachter, Fachexperten etc.			300.00			
3151.01	Unterhalt Apparate, Maschinen, Geräte, Fahrzeuge, Werkzeuge			200.00			
3170.01	Reisekosten und Spesen			100.00			
3171.01	Exkursionen, Schulreisen und Lager	635.00		1'000.00		692.40	
3611.01	Entschädigungen an Kanton	86'809.00		99'100.00		78'144.25	
4250.01	Verkäufe		280.00				
212	Primarstufe	1'622'329.94	643'444.95	1'646'450.00	516'000.00	1'592'299.47	612'099.65
	Nettoaufwand		978'884.99		1'130'450.00		980'199.82
2120	Primarstufe	1'622'329.94	643'444.95	1'646'450.00	516'000.00	1'592'299.47	612'099.65
3090.01	Aus- und Weiterbildung des Personals	100.00		3'000.00		1'921.60	
3099.01	Übriger Personalaufwand	2'809.00		3'000.00		2'921.00	
3100.01	Büromaterial	1'338.95		3'000.00		2'379.80	

		Rechnung 2025		Budget 2025		Rechnung 2024	
		Aufwand	Ertrag	Aufwand	Ertrag	Aufwand	Ertrag
3101.01	Betriebs-, Verbrauchsmaterial	56.45					
3102.01	Drucksachen, Publikationen	979.50		1'500.00			
3103.01	Fachliteratur, Zeitschriften	166.00		500.00		397.35	
3104.01	Lehrmittel	67'768.79		62'000.00		59'274.78	
3110.01	Büromöbel und Geräte	3'887.65		4'500.00		1'912.70	
3111.01	Maschinen, Geräte und Fahrzeuge	4'138.05		4'400.00		10'517.85	
3113.01	Hardware	22'158.75		23'100.00		11'338.85	
3130.01	Dienstleistungen Dritter	2'702.80		3'500.00		2'867.35	
3132.01	Honorare externe Berater, Gutachter, Fachexperten etc.	4'364.30		3'500.00		4'745.95	
3150.01	Unterhalt Büromöbel und -geräte			500.00			
3151.01	Unterhalt Apparate, Maschinen, Geräte, Fahrzeuge, Werkzeuge	247.20		2'750.00		1'249.50	
3153.01	Informatik-Unterhalt (Hardware)			1'000.00		62.20	
3158.01	Unterhalt immaterielle Anlagen	11'069.00		20'000.00		21'199.55	
3160.01	Miete und Pacht Liegenschaften	4'950.00		5'700.00		5'150.00	
3161.01	Mieten, Benützungskosten Anlagen	6'491.20		5'500.00		4'854.00	
3170.01	Reisekosten und Spesen	537.15		1'200.00		198.70	
3171.01	Exkursionen, Schulreisen und Lager	15'935.10		19'500.00		25'832.05	
3199.01	Übriger Betriebsaufwand	860.00		1'400.00		509.89	
3611.01	Entschädigungen an Kanton	1'455'853.25		1'415'600.00		1'416'782.25	
3611.08	Entschädigungen an Kanton (für ICT-Support)	5'845.05		10'500.00		9'415.20	
3612.01	Entschädigungen an Gemeinden und Gemeindeverbände	10'071.75		50'800.00		8'768.90	
4260.01	Rückerstattungen Dritter		40.00				82.90
4502.01	Entnahmen aus Legaten und Stiftungen		3'050.00				
4611.01	Entschädigungen vom Kanton		11'567.05		2'000.00		4'600.00
4612.01	Entschädigungen von Gemeinden und Gemeindeverbänden		628'787.90		514'000.00		607'416.75
213	Oberstufe	1'530'490.99	1'016'954.20	1'687'750.00	1'157'300.00	1'435'154.51	954'961.45

		Rechnung 2025		Budget 2025		Rechnung 2024	
		Aufwand	Ertrag	Aufwand	Ertrag	Aufwand	Ertrag
Nettoaufwand		513'536.79		530'450.00		480'193.06	
2130	Sekundarstufe I	1'530'490.99	1'016'954.20	1'687'750.00	1'157'300.00	1'435'154.51	954'961.45
3053.01	AG-Beiträge an Unfallversicherungen	55.00		100.00		55.00	
3090.01	Aus- und Weiterbildung des Personals	574.90		3'000.00		.40	
3099.01	Übriger Personalaufwand	2'950.95		2'000.00		2'072.60	
3100.01	Büromaterial	2'579.60		7'000.00		6'458.65	
3101.01	Betriebs-, Verbrauchsmaterial	1'791.35		1'700.00		907.65	
3102.01	Drucksachen, Publikationen	979.50		1'800.00			
3103.01	Fachliteratur, Zeitschriften	596.60		750.00		596.60	
3104.01	Lehrmittel	81'384.70		86'000.00		80'486.70	
3105.01	Lebensmittel	12'279.00		17'000.00		12'191.90	
3111.01	Maschinen, Geräte und Fahrzeuge	7'765.35		9'400.00		14'778.35	
3113.01	Hardware	1'639.30		2'000.00			
3130.01	Dienstleistungen Dritter	13'729.58		14'000.00		12'848.26	
3132.01	Honorare externe Berater, Gutachter, Fachexperten etc.	6'867.20		5'500.00		1'596.35	
3150.01	Unterhalt Büromöbel und -geräte	482.82					
3151.01	Unterhalt Apparate, Maschinen, Geräte, Fahrzeuge, Werkzeuge	9'288.85		11'500.00		6'277.10	
3153.01	Informatik-Unterhalt (Hardware)	1'100.80		2'000.00		351.35	
3158.01	Unterhalt immaterielle Anlagen	41'120.20		35'000.00		32'617.80	
3161.01	Mieten, Benützungskosten Anlagen	5'451.00		9'000.00		8'314.20	
3170.01	Reisekosten und Spesen	495.80		1'000.00		878.80	
3171.01	Exkursionen, Schulreisen und Lager	49'645.05		52'700.00		40'683.50	
3199.01	Übriger Betriebsaufwand	1'800.45		3'100.00		2'130.10	
3199.91	Sprachprojekt	2'013.70		1'500.00		1'345.15	
3300.60	Planmässige Abschreibungen Mobilien VV	14'759.49		6'500.00		6'495.00	
3320.00	Planmässige Abschreibungen Informatik	7'031.35		6'000.00			
3611.01	Entschädigungen an Kanton	1'195'658.25		1'314'300.00		1'150'033.75	
3611.08	Entschädigungen an Kanton (für ICT-Support)	13'812.35		13'700.00		13'140.25	

		Rechnung 2025		Budget 2025		Rechnung 2024	
		Aufwand	Ertrag	Aufwand	Ertrag	Aufwand	Ertrag
3612.01	Entschädigungen an Gemeinden und Gemeindeverbände	54'637.85		81'200.00		40'895.05	
4250.01	Verkäufe						300.00
4260.01	Rückerstattungen Dritter		1'998.50		1'300.00		1'635.00
4611.01	Entschädigungen vom Kanton		2'666.40		2'000.00		
4611.91	Kantonsbeitrag an Sprachprojekt		2'063.70		2'000.00		3'010.30
4612.01	Entschädigungen von Gemeinden und Gemeindeverbänden		1'010'225.60		1'152'000.00		950'016.15
214	Musikschulen	70'486.00		67'500.00		74'023.75	
	Nettoaufwand		70'486.00		67'500.00		74'023.75
2140	Musikschule	70'486.00		67'500.00		74'023.75	
3636.01	Beiträge an private Organisationen ohne Erwerbszweck	70'486.00		67'500.00		74'023.75	
217	Schulliegenschaften	1'154'368.67	645'619.30	1'222'300.00	682'500.00	1'029'664.59	477'720.45
	Nettoaufwand		508'749.37		539'800.00		551'944.14
2170	Schulliegenschaften	1'154'368.67	645'619.30	1'222'300.00	682'500.00	1'029'664.59	477'720.45
3010.01	Löhne des Verwaltungs- und Betriebspersonals	377'643.10		381'000.00		387'712.30	
3010.09	Mutterschafts-, IV-, Unfall-, Krankentaggelder, EO	-2'225.25				-3'182.40	
3010.99	Rückstellung Ferien-, Gleit- und Überzeitguthaben	-2'300.00				-800.00	
3040.01	Kinder- und Ausbildungszulagen	1'926.20		2'000.00		1'816.30	
3050.01	AG-Beiträge AHV, IV, EO, ALV, Verwaltungskosten	23'340.80		24'600.00		23'913.30	
3052.01	AG-Beiträge an Pensionskassen	17'970.85		19'000.00		21'769.05	
3053.01	AG-Beiträge an Unfallversicherungen	6'422.70		7'700.00		6'757.80	
3054.01	AG-Beiträge an Familienausgleichskasse	5'416.45		5'800.00		5'554.40	
3055.01	AG-Beiträge an Krankentaggeldversicherungen	4'697.90		5'050.00		4'734.50	
3090.01	Aus- und Weiterbildung des Personals			600.00			
3101.01	Betriebs-, Verbrauchsmaterial	41'841.03		35'000.00		29'758.09	

	Rechnung 2025		Budget 2025		Rechnung 2024	
	Aufwand	Ertrag	Aufwand	Ertrag	Aufwand	Ertrag
3111.01	Maschinen, Geräte und Fahrzeuge	29'207.66		22'500.00		17'295.65
3112.01	Kleider, Wäsche, Vorhänge	9'960.20		15'000.00		445.10
3113.01	Hardware					4'430.75
3118.01	Immaterielle Anlagen	378.61				108.00
3119.01	Übrige nicht aktivierbare Anlagen	6'907.65		6'900.00		6'371.10
3120.01	Ver- und Entsorgung Liegenschaften Verwaltungsvermögen	221'364.92		190'000.00		210'008.15
3130.01	Dienstleistungen Dritter	1'663.65		5'000.00		961.00
3131.01	Planungen und Projektierungen Dritter			10'000.00		
3132.01	Honorare externe Berater, Gutachter, Fachexperten etc.	3'267.35		5'000.00		2'530.70
3134.01	Sachversicherungsprämien	27'961.70		28'000.00		27'477.55
3137.01	Steuern und Abgaben	103.25		100.00		28.80
3140.01	Unterhalt an Grundstücken	17'477.90		25'000.00		8'999.55
3143.01	Unterhalt übrige Tiefbauten			14'300.00		3'765.35
3144.01	Unterhalt Hochbauten, Gebäude	58'285.08		105'000.00		73'993.80
3151.01	Unterhalt Apparate, Maschinen, Geräte, Fahrzeuge, Werkzeuge	14'681.22		10'000.00		11'524.30
3159.01	Unterhalt übrige mobile Anlagen	3'968.15		4'300.00		
3160.01	Miete und Pacht Liegenschaften			3'000.00		
3161.01	Mieten, Benützungskosten Anlagen	44.00				1'032.35
3170.01	Reisekosten und Spesen	3'504.80		1'600.00		1'504.80
3199.02	Übriger Betriebsaufwand (Versicherungsfälle/Selbstbehalte)					7'592.70
3300.30	Planmässige Abschreibungen übrige Tiefbauten VV	7'755.00		7'800.00		7'755.00
3300.40	Planmässige Abschreibungen Hochbauten VV	248'257.75		249'000.00		140'960.65
3300.60	Planmässige Abschreibungen Mobilien VV	23'097.00		23'300.00		23'096.95
3320.00	Planmässige Abschreibungen Informatik	1'749.00		1'750.00		1'749.00
3320.90	Planmässige Abschreibungen übrige immaterielle Anlagen			14'000.00		
4260.01	Rückerstattungen Dritter		10'260.95		8'000.00	13'397.45
4470.01	Pacht- und Mietzinse Liegenschaften VV		3'600.00		3'600.00	3'600.00

		Rechnung 2025		Budget 2025		Rechnung 2024	
		Aufwand	Ertrag	Aufwand	Ertrag	Aufwand	Ertrag
4471.01	Vergütung Dienstwohnungen VV		15'600.00		15'600.00		15'600.00
4472.01	Vergütung für Benützungen Liegenschaften VV		4'623.00		1'000.00		870.00
4510.04	Entnahme aus SF Mehrwertabgabe		109'183.10		110'800.00		
4612.01	Entschädigungen von Gemeinden und Gemeindeverbänden		499'247.50		543'500.00		444'253.00
4699.03	Rückliefervergütung elektrische Energie		3'104.75				
218	Tagesbetreuung	391'561.12	304'318.25	429'960.00	298'000.00	385'496.18	289'461.40
	Nettoaufwand		87'242.87		131'960.00		96'034.78
2180	Tagesbetreuung	391'561.12	304'318.25	429'960.00	298'000.00	385'496.18	289'461.40
3010.01	Löhne des Verwaltungs- und Betriebspersonals	117'534.50		136'600.00		105'786.60	
3010.99	Rückstellung Ferien-, Gleit- und Überzeitguthaben	1'400.00				1'200.00	
3040.01	Kinder- und Ausbildungszulagen	1'117.50		1'000.00		991.55	
3050.01	AG-Beiträge AHV, IV, EO, ALV, Verwaltungskosten	7'330.50		8'700.00		6'762.55	
3052.01	AG-Beiträge an Pensionskassen	7'519.35		6'900.00		6'972.30	
3053.01	AG-Beiträge an Unfallversicherungen	1'381.30		1'600.00		1'136.50	
3054.01	AG-Beiträge an Familienausgleichskasse	1'701.30		2'010.00		1'569.40	
3055.01	AG-Beiträge an Krankentaggeldversicherungen	1'544.15		1'780.00		1'234.00	
3090.01	Aus- und Weiterbildung des Personals	360.40		4'000.00		450.00	
3091.01	Personalwerbung	584.95					
3100.01	Büromaterial	59.72		300.00		76.58	
3101.01	Betriebs-, Verbrauchsmaterial	2'950.44		4'500.00		3'598.70	
3104.01	Lehrmittel	197.60		900.00		33.50	
3105.01	Lebensmittel	59'533.20		80'000.00		69'285.10	
3106.01	Medizinisches Material					68.40	
3111.01	Maschinen, Geräte und Fahrzeuge	350.90		300.00			
3130.01	Dienstleistungen Dritter	667.96		1'200.00		692.45	
3134.01	Sachversicherungsprämien	171.90		200.00		153.70	
3151.01	Unterhalt Apparate, Maschinen, Geräte, Fahrzeuge, Werkzeuge			500.00		49.80	

		Rechnung 2025		Budget 2025		Rechnung 2024	
		Aufwand	Ertrag	Aufwand	Ertrag	Aufwand	Ertrag
3158.01	Unterhalt immaterielle Anlagen			370.00		424.05	
3170.01	Reisekosten und Spesen	606.40		1'600.00		1'318.30	
3180.01	Wertberichtigungen auf Forderungen	500.00		200.00		100.00	
3181.01	Tatsächliche Forderungsverluste	952.00		300.00		1'705.05	
3611.01	Entschädigungen an Kanton	172'416.50		162'000.00		157'699.20	
3637.01	Beiträge an private Haushalte	12'680.55		15'000.00		24'188.45	
4240.01	Benützungsgebühren und Dienstleistungen		121'306.25		105'000.00		114'719.50
4260.01	Rückerstattungen Dritter		47'272.85		51'000.00		49'636.45
4631.01	Beiträge vom Kanton		122'046.00		127'000.00		100'917.00
4631.03	Finanzhilfe an familienergänzende Kinderbetreuung		1'012.60				
4632.02	Gemeindebeiträge an Mahlzeiten Tagesschule		12'680.55		15'000.00		24'188.45
219	Obligatorische Schule	592'866.97	158'682.00	626'500.00	108'550.00	551'969.32	95'114.55
	Nettoaufwand		434'184.97		517'950.00		456'854.77
2190	Schulleitung und Schulverwaltung	203'872.98		240'300.00		214'568.70	
3010.01	Löhne des Verwaltungs- und Betriebspersonals	81'341.80		81'300.00		78'020.40	
3010.99	Rückstellung Ferien-, Gleit- und Überzeitguthaben	100.00				-1'600.00	
3040.01	Kinder- und Ausbildungszulagen	2'291.25		2'000.00		1'990.40	
3050.01	AG-Beiträge AHV, IV, EO, ALV, Verwaltungskosten	5'258.10		5'300.00		5'081.85	
3052.01	AG-Beiträge an Pensionskassen	5'313.00		5'700.00		5'066.50	
3053.01	AG-Beiträge an Unfallversicherungen	969.65		1'000.00		937.95	
3054.01	AG-Beiträge an Familienausgleichskasse	1'220.60		1'220.00		1'179.35	
3055.01	AG-Beiträge an Krankentaggeldversicherungen	1'074.70		1'080.00		1'031.60	
3090.01	Aus- und Weiterbildung des Personals	150.00		1'200.00		195.00	
3091.01	Personalwerbung			1'000.00			
3100.01	Büromaterial	572.80		1'500.00		577.45	
3101.01	Betriebs-, Verbrauchsmaterial			100.00			
3102.01	Drucksachen, Publikationen	1'577.25		2'100.00		527.95	
3110.01	Büromöbel und Geräte	120.00		500.00		1'412.70	

	Rechnung 2025		Budget 2025		Rechnung 2024	
	Aufwand	Ertrag	Aufwand	Ertrag	Aufwand	Ertrag
3113.02 Ersatz Server Schule Kredit 26'000 (GRB 27.01.2024)					23'762.55	
3118.01 Immaterielle Anlagen	17'010.60		45'500.00		3'473.05	
3130.01 Dienstleistungen Dritter	489.90		1'400.00		694.40	
3132.01 Honorare externe Berater, Gutachter, Fachexperten etc.					6'462.10	
3134.01 Sachversicherungsprämien	102.30		100.00		99.60	
3150.01 Unterhalt Büromöbel und -geräte	482.83					
3158.01 Unterhalt immaterielle Anlagen	7'163.55		14'900.00		7'682.70	
3170.01 Reisekosten und Spesen	376.20		400.00		595.65	
3611.01 Entschädigungen an Kanton	77'891.55		74'000.00		77'273.55	
3930.01 Interne Verrechnung von Betriebs- und Verwaltungskosten	366.90				103.95	
2193 Schulveranstaltungen	868.40	104.00	1'300.00		591.61	
3199.01 Übriger Betriebsaufwand	868.40		1'300.00		591.61	
4260.01 Rückerstattungen Dritter		104.00				
2195 Schülertransporte	114'340.60	38'331.00	138'100.00	35'000.00	110'750.30	36'224.00
3130.01 Dienstleistungen Dritter	97'984.40		120'000.00		90'569.65	
3612.01 Entschädigungen an Gemeinden und Gemeindeverbände			1'100.00		1'577.00	
3637.01 Beiträge an private Haushalte	16'356.20		17'000.00		18'603.65	
4260.01 Rückerstattungen Dritter		1'775.00				
4631.01 Beiträge vom Kanton		36'556.00		35'000.00		36'224.00
2197 Schulsozialdienst (Schulsozialarbeit)	156'985.15	104'158.20	123'200.00	56'450.00	108'873.75	42'573.00
3000.01 Löhne, Tag- und Sitzungsgelder an Behörden und Kommissionen	1'440.00		1'600.00		1'360.00	
3010.01 Löhne des Verwaltungs- und Betriebspersonals	116'836.50		85'100.00		82'373.20	
3010.99 Rückstellung Ferien-, Gleit- und Überzeitguthaben	-2'200.00				700.00	
3040.01 Kinder- und Ausbildungszulagen	1'710.00		2'000.00		1'620.00	

		Rechnung 2025		Budget 2025		Rechnung 2024	
		Aufwand	Ertrag	Aufwand	Ertrag	Aufwand	Ertrag
3050.01	AG-Beiträge AHV, IV, EO, ALV, Verwaltungskosten	7'559.10		5'500.00		5'325.35	
3052.01	AG-Beiträge an Pensionskassen	9'323.30		7'100.00		7'332.00	
3053.01	AG-Beiträge an Unfallversicherungen	1'392.45		1'020.00		981.75	
3054.01	AG-Beiträge an Familienausgleichskasse	1'754.15		1'300.00		1'235.60	
3055.01	AG-Beiträge an Krankentaggeldversicherungen	1'544.70		1'130.00		1'088.95	
3090.01	Aus- und Weiterbildung des Personals	2'870.00		3'000.00		1'170.00	
3091.01	Personalwerbung	254.05					
3099.01	Übriger Personalaufwand			100.00			
3100.01	Büromaterial	7.95		400.00		70.65	
3102.01	Drucksachen, Publikationen	246.35		1'500.00			
3103.01	Fachliteratur, Zeitschriften	23.90		300.00			
3104.01	Lehrmittel	586.90		1'500.00		425.00	
3110.01	Büromöbel und Geräte	117.85		500.00			
3113.01	Hardware	3'419.40		1'800.00			
3130.01	Dienstleistungen Dritter	647.00		850.00		526.00	
3134.01	Sachversicherungsprämien	107.10		100.00		103.35	
3158.01	Unterhalt immaterielle Anlagen	324.30		200.00		378.35	
3170.01	Reisekosten und Spesen	1'094.55		1'200.00		783.10	
3199.01	Übriger Betriebsaufwand	350.00		500.00		330.00	
3199.97	Projekte+Angebote SSA	3'575.60		3'500.00		70.45	
3910.01	Interne Verrechnung von Dienstleistungen	2'000.00		1'000.00		1'000.00	
3930.01	Interne Verrechnung von Betriebs- und Verwaltungskosten	2'000.00		2'000.00		2'000.00	
4631.01	Beiträge vom Kanton		8'511.00		7'600.00		8'662.00
4632.01	Beiträge von Gemeinden und Gemeindeverbänden		95'647.20		48'850.00		33'911.00
2198	Massnahmen Regelschule	27'489.49	16'088.80	29'950.00	17'100.00	27'719.61	16'317.55
3000.01	Löhne, Tag- und Sitzungsgelder an Behörden und Kommissionen	980.00		1'300.00		1'220.00	
3010.01	Löhne des Verwaltungs- und Betriebspersonals	16'229.80		16'300.00		15'788.50	
3040.01	Kinder- und Ausbildungszulagen	637.45		600.00		600.00	

		Rechnung 2025		Budget 2025		Rechnung 2024	
		Aufwand	Ertrag	Aufwand	Ertrag	Aufwand	Ertrag
3050.01	AG-Beiträge AHV, IV, EO, ALV, Verwaltungskosten	1'091.35		1'050.00		1'025.20	
3052.01	AG-Beiträge an Pensionskassen	1'036.40		1'000.00		1'014.00	
3053.01	AG-Beiträge an Unfallversicherungen	198.00		180.00		188.85	
3054.01	AG-Beiträge an Familienausgleichskasse	253.15		250.00		237.90	
3055.01	AG-Beiträge an Krankentaggeldversicherungen	215.35		220.00		208.60	
3090.01	Aus- und Weiterbildung des Personals	805.50		1'200.00		864.30	
3100.01	Büromaterial	48.90		500.00		22.00	
3104.01	Lehrmittel	2'385.29		3'550.00		2'487.46	
3130.01	Dienstleistungen Dritter	721.90		500.00		767.70	
3134.01	Sachversicherungsprämien	20.50				20.60	
3158.01	Unterhalt immaterielle Anlagen	530.00		700.00		766.00	
3170.01	Reisekosten und Spesen	1'035.90		1'300.00		1'208.50	
3910.01	Interne Verrechnung von Dienstleistungen	800.00		800.00		800.00	
3930.01	Interne Verrechnung von Betriebs- und Verwaltungskosten	500.00		500.00		500.00	
4632.01	Beiträge von Gemeinden und Gemeindeverbänden		16'088.80		17'100.00		16'317.55
2199	Schulen Riggisberg, ICT, übriges	89'310.35		93'650.00		89'465.35	
3134.01	Sachversicherungsprämien	135.10		150.00		135.10	
3170.01	Reisekosten und Spesen	8'859.80		10'000.00		8'333.05	
3320.00	Planmässige Abschreibungen Informatik	71'483.00		71'500.00		71'483.00	
3610.01	Entschädigungen an Bund	8'832.45		12'000.00		9'514.20	
29	Übriges Bildungswesen	7'972.15	200.00	12'530.00		16'273.25	
	Nettoaufwand		7'772.15		12'530.00		16'273.25
291	Verwaltung	7'472.15	200.00	12'030.00		15'773.25	
	Nettoaufwand		7'272.15		12'030.00		15'773.25
2910	Verwaltung	7'472.15	200.00	12'030.00		15'773.25	

		Rechnung 2025		Budget 2025		Rechnung 2024	
		Aufwand	Ertrag	Aufwand	Ertrag	Aufwand	Ertrag
3000.01	Löhne, Tag- und Sitzungsgelder an Behörden und Kommissionen	3'960.00		6'500.00		4'940.00	
3050.01	AG-Beiträge AHV, IV, EO, ALV, Verwaltungskosten	60.70					
3053.01	AG-Beiträge an Unfallversicherungen	11.20					
3054.01	AG-Beiträge an Familienausgleichskasse	14.10					
3055.01	AG-Beiträge an Krankentaggeldversicherungen	1.85					
3090.01	Aus- und Weiterbildung des Personals	824.70		400.00		458.25	
3099.01	Übriger Personalaufwand	1'915.95		4'000.00		3'044.75	
3102.01	Drucksachen, Publikationen	143.65		280.00		179.55	
3130.01	Dienstleistungen Dritter	150.00		150.00			
3132.01	Honorare externe Berater, Gutachter, Fachexperten etc.			500.00		7'000.70	
3170.01	Reisekosten und Spesen	390.00		200.00		150.00	
4631.01	Beiträge vom Kanton		200.00				
299	Bildung	500.00		500.00		500.00	
	Nettoaufwand		500.00		500.00		500.00
2991	Erwachsenenbildung	500.00		500.00		500.00	
3636.01	Beiträge an private Organisationen ohne Erwerbszweck	500.00		500.00		500.00	
3	Kultur, Sport und Freizeit, Kirche	187'563.57	34'263.50	209'670.00	31'600.00	175'756.99	26'592.50
	Nettoaufwand		153'300.07		178'070.00		149'164.49
31	Kulturerbe	1'110.00		1'120.00		1'110.00	
	Nettoaufwand		1'110.00		1'120.00		1'110.00
311	Museen und bildende Kunst	990.00		1'000.00		990.00	
	Nettoaufwand		990.00		1'000.00		990.00

		Rechnung 2025		Budget 2025		Rechnung 2024	
		Aufwand	Ertrag	Aufwand	Ertrag	Aufwand	Ertrag
3110	Museen und bildende Kunst	990.00		1'000.00		990.00	
3636.01	Beiträge an private Organisationen ohne Erwerbszweck	990.00		1'000.00		990.00	
312	Denkmalpflege und Heimatschutz	120.00		120.00		120.00	
	Nettoaufwand		120.00		120.00		120.00
3120	Denkmalpflege und Heimatschutz	120.00		120.00		120.00	
3636.01	Beiträge an private Organisationen ohne Erwerbszweck	120.00		120.00		120.00	
32	Kultur, übrige	120'130.45	20'891.40	123'750.00	17'700.00	91'702.35	11'045.55
	Nettoaufwand		99'239.05		106'050.00		80'656.80
321	Bibliotheken	44'514.10	6'165.95	51'200.00	7'300.00	44'265.65	6'277.55
	Nettoaufwand		38'348.15		43'900.00		37'988.10
3210	Bibliotheken	44'514.10	6'165.95	51'200.00	7'300.00	44'265.65	6'277.55
3000.01	Löhne, Tag- und Sitzungsgelder an Behörden und Kommissionen	1'120.00		1'500.00		1'360.00	
3010.01	Löhne des Verwaltungs- und Betriebspersonals	25'186.15		24'700.00		22'863.15	
3010.09	Mutterschafts-, IV-, Unfall-, Krankentaggelder, EO	-1'292.85					
3050.01	AG-Beiträge AHV, IV, EO, ALV, Verwaltungskosten	1'507.75		1'600.00		1'735.25	
3053.01	AG-Beiträge an Unfallversicherungen	61.20		500.00		47.00	
3054.01	AG-Beiträge an Familienausgleichskasse	349.85		370.00		402.55	
3055.01	AG-Beiträge an Krankentaggeldversicherungen	7.40					
3090.01	Aus- und Weiterbildung des Personals			500.00			
3100.01	Büromaterial	731.55		700.00		89.85	
3103.01	Fachliteratur, Zeitschriften	13'350.00		14'000.00		13'437.65	
3110.01	Büromöbel und Geräte			1'500.00		1'167.50	
3111.01	Maschinen, Geräte und Fahrzeuge			500.00			

		Rechnung 2025		Budget 2025		Rechnung 2024	
		Aufwand	Ertrag	Aufwand	Ertrag	Aufwand	Ertrag
3113.01	Hardware			500.00			
3130.01	Dienstleistungen Dritter	201.00		500.00		195.00	
3134.01	Sachversicherungsprämien	31.10		30.00		33.50	
3153.01	Informatik-Unterhalt (Hardware)			500.00			
3158.01	Unterhalt immaterielle Anlagen	2'724.20		3'000.00		2'724.20	
3170.01	Reisekosten und Spesen	250.00		300.00		210.00	
3199.01	Übriger Betriebsaufwand	286.75		500.00			
4240.01	Benützungsgebühren und Dienstleistungen		3'802.70		5'000.00		3'951.90
4502.01	Entnahmen aus Legaten und Stiftungen		363.25		300.00		325.65
4635.01	Beiträge von privaten Unternehmungen		2'000.00		2'000.00		2'000.00
322	Musik und Theater	47'282.70	14'088.45	45'600.00	10'200.00	20'108.15	3'470.00
	Nettoaufwand		33'194.25		35'400.00		16'638.15
3220	Konzert und Theater	47'282.70	14'088.45	45'600.00	10'200.00	20'108.15	3'470.00
3010.01	Löhne des Verwaltungs- und Betriebspersonals	3'525.00					
3050.01	AG-Beiträge AHV, IV, EO, ALV, Verwaltungskosten	34.00					
3053.01	AG-Beiträge an Unfallversicherungen	14.60					
3054.01	AG-Beiträge an Familienausgleichskasse	7.90					
3055.01	AG-Beiträge an Krankentaggeldversicherungen	6.95					
3101.01	Betriebs-, Verbrauchsmaterial			800.00			
3120.01	Ver- und Entsorgung Liegenschaften Verwaltungs- vermögen	9'065.15		8'500.00		8'171.80	
3130.01	Dienstleistungen Dritter	300.00					
3134.01	Sachversicherungsprämien	376.50		400.00		369.35	
3144.01	Unterhalt Hochbauten, Gebäude	145.60		2'500.00		2'460.00	
3300.40	Planmässige Abschreibungen Hochbauten VV	1'007.00		1'000.00		1'007.00	
3636.01	Beiträge an private Organisationen ohne Erwerbs- zweck	32'800.00		32'400.00		8'100.00	
4260.01	Rückerstattungen Dritter		3'888.45				
4470.01	Pacht- und Mietzinse Liegenschaften VV		10'200.00		10'200.00		3'470.00

		Rechnung 2025		Budget 2025		Rechnung 2024	
		Aufwand	Ertrag	Aufwand	Ertrag	Aufwand	Ertrag
329	Kultur	28'333.65	637.00	26'950.00	200.00	27'328.55	1'298.00
	Nettoaufwand		27'696.65		26'750.00		26'030.55
3290	Übrige Kultur	27'380.00	637.00	26'000.00	200.00	26'382.35	1'298.00
3101.01	Betriebs-, Verbrauchsmaterial	67.00		500.00			
3111.01	Maschinen, Geräte und Fahrzeuge	321.85		500.00			
3130.01	Dienstleistungen Dritter	5'000.00		5'000.00		5'000.00	
3130.83	Dienstleistungen Dritter (Bundesfeier)			500.00		388.65	
3151.01	Unterhalt Apparate, Maschinen, Geräte, Fahrzeuge, Werkzeuge	1'894.50		500.00		674.00	
3161.01	Mieten, Benützungskosten Anlagen	1'021.55		1'000.00		1'508.00	
3636.01	Beiträge an private Organisationen ohne Erwerbszweck	19'075.10		18'000.00		18'811.70	
4250.01	Verkäufe		637.00		200.00		1'298.00
3297	Regionale Kulturförderung	953.65		950.00		946.20	
3632.03	Beitrag an Regionalkonferenz BernMittelland	953.65		950.00		946.20	
33	Medien	24'618.40	8'187.00	18'800.00	9'000.00	17'832.85	8'868.00
	Nettoaufwand		16'431.40		9'800.00		8'964.85
332	Massenmedien	24'618.40	8'187.00	18'800.00	9'000.00	17'832.85	8'868.00
	Nettoaufwand		16'431.40		9'800.00		8'964.85
3320	Massenmedien	24'618.40	8'187.00	18'800.00	9'000.00	17'832.85	8'868.00
3102.01	Drucksachen, Publikationen	2'327.25		2'300.00		2'349.75	
3130.85	Dienstleistungen Dritter (Riggisberger Info)	18'975.80		15'000.00		14'157.80	
3158.01	Unterhalt immaterielle Anlagen	648.60					
3158.85	Unterhalt immaterielle Anlagen (Homepage)	2'666.75		1'500.00		1'325.30	
4240.01	Benützungsgebühren und Dienstleistungen		1'953.00		3'000.00		2'634.00

		Rechnung 2025		Budget 2025		Rechnung 2024	
		Aufwand	Ertrag	Aufwand	Ertrag	Aufwand	Ertrag
4635.01	Beiträge von privaten Unternehmungen		6'234.00		6'000.00		6'234.00
34	Sport und Freizeit	41'704.72	5'185.10	66'000.00	4'900.00	65'111.79	6'678.95
	Nettoaufwand		36'519.62		61'100.00		58'432.84
341	Sport	2'879.40	2'631.90	600.00	650.00	2'652.55	2'238.55
	Nettoaufwand		247.50				414.00
	Nettoertrag			50.00			
3410	Sport	2'879.40	2'631.90	600.00	650.00	2'652.55	2'238.55
3130.01	Dienstleistungen Dritter	1'979.40				1'902.55	
3636.01	Beiträge an private Organisationen ohne Erwerbszweck	900.00		600.00		750.00	
4260.01	Rückerstattungen Dritter		1'979.40				1'902.55
4450.01	Erträge aus Darlehen VV		652.50		650.00		336.00
342	Freizeit	38'825.32	2'553.20	65'400.00	4'250.00	62'459.24	4'440.40
	Nettoaufwand		36'272.12		61'150.00		58'018.84
3420	Freizeit	38'825.32	2'553.20	65'400.00	4'250.00	62'459.24	4'440.40
3010.01	Löhne des Verwaltungs- und Betriebspersonals	25'980.24		44'900.00		42'500.39	
3010.09	Mutterschafts-, IV-, Unfall-, Krankentaggelder, EO	-178.55				-2'759.45	
3040.01	Kinder- und Ausbildungszulagen	954.00		900.00		750.00	
3050.01	AG-Beiträge AHV, IV, EO, ALV, Verwaltungskosten	1'667.95		2'900.00		2'624.15	
3052.01	AG-Beiträge an Pensionskassen	1'348.65		2'320.00		2'176.20	
3053.01	AG-Beiträge an Unfallversicherungen	462.55		900.00		752.90	
3054.01	AG-Beiträge an Familienausgleichskasse	389.85		680.00		619.40	
3055.01	AG-Beiträge an Krankentaggeldversicherungen	343.40		600.00		538.00	
3101.01	Betriebs-, Verbrauchsmaterial	996.25		3'000.00		1'116.90	
3134.01	Sachversicherungsprämien	56.50		50.00		55.90	

		Rechnung 2025		Budget 2025		Rechnung 2024	
		Aufwand	Ertrag	Aufwand	Ertrag	Aufwand	Ertrag
3140.01	Unterhalt an Grundstücken	938.53		2'000.00		8'950.00	
3141.02	Unterhalt Wanderwege, Bikerouten	4'799.55		2'800.00		2'071.65	
3151.01	Unterhalt Apparate, Maschinen, Geräte, Fahrzeuge, Werkzeuge			1'000.00			
3161.01	Mieten, Benützungskosten Anlagen			500.00			
3636.01	Beiträge an private Organisationen ohne Erwerbszweck	1'066.40		850.00		1'063.20	
3636.05	Beiträge an private Organisationen ohne Erwerbszweck (Altkleidersammlung)			2'000.00		2'000.00	
4240.01	Benützungsgebühren und Dienstleistungen		1'090.00		2'000.00		3'078.50
4250.01	Verkäufe		1'213.20		2'000.00		1'111.90
4470.01	Pacht- und Mietzinse Liegenschaften VV		250.00		250.00		250.00
4	Gesundheit	19'166.35	4'120.00	21'850.00	4'900.00	19'271.00	3'220.00
	Nettoaufwand		15'046.35		16'950.00		16'051.00
42	Ambulante Krankenpflege	3'300.00		3'300.00		3'300.00	
	Nettoaufwand		3'300.00		3'300.00		3'300.00
421	Ambulante Krankenpflege	3'300.00		3'300.00		3'300.00	
	Nettoaufwand		3'300.00		3'300.00		3'300.00
4210	Ambulante Krankenpflege	3'300.00		3'300.00		3'300.00	
3635.01	Beiträge an private Unternehmungen	100.00		100.00		100.00	
3636.01	Beiträge an private Organisationen ohne Erwerbszweck	3'200.00		3'200.00		3'200.00	
43	Gesundheit	15'814.10	720.00	18'400.00	1'500.00	15'881.60	-180.00
	Nettoaufwand		15'094.10		16'900.00		16'061.60
433	Schulgesundheitsdienst	15'814.10	720.00	18'400.00	1'500.00	15'881.60	-180.00

		Rechnung 2025		Budget 2025		Rechnung 2024	
		Aufwand	Ertrag	Aufwand	Ertrag	Aufwand	Ertrag
Nettoaufwand			15'094.10		16'900.00		16'061.60
4330	Schulgesundheitsdienst	7'367.15		7'660.00		6'136.00	
3010.01	Löhne des Verwaltungs- und Betriebspersonals	1'109.70		300.00		263.80	
3040.01	Kinder- und Ausbildungszulagen	17.50				7.90	
3050.01	AG-Beiträge AHV, IV, EO, ALV, Verwaltungskosten	9.05					
3052.01	AG-Beiträge an Pensionskassen	9.20					
3053.01	AG-Beiträge an Unfallversicherungen	3.20				.50	
3054.01	AG-Beiträge an Familienausgleichskasse	2.05					
3055.01	AG-Beiträge an Krankentaggeldversicherungen	1.85					
3090.01	Aus- und Weiterbildung des Personals					450.00	
3102.01	Drucksachen, Publikationen	248.00		280.00		256.00	
3106.01	Medizinisches Material	1'023.70		800.00		655.30	
3130.01	Dienstleistungen Dritter	140.00		280.00		280.00	
3134.01	Sachversicherungsprämien	.40					
3136.01	Honorare privatärztlicher Tätigkeit	4'802.50		6'000.00		4'222.50	
4331	Schulzahnpflege	8'446.95	720.00	10'740.00	1'500.00	9'745.60	-180.00
3010.01	Löhne des Verwaltungs- und Betriebspersonals	1'200.00		1'200.00		1'150.00	
3053.01	AG-Beiträge an Unfallversicherungen	2.10				2.00	
3090.01	Aus- und Weiterbildung des Personals					290.00	
3100.01	Büromaterial			150.00			
3102.01	Drucksachen, Publikationen	40.00		40.00		40.00	
3106.01	Medizinisches Material	303.35		750.00		505.90	
3130.01	Dienstleistungen Dritter	60.00		100.00		46.40	
3134.01	Sachversicherungsprämien	1.50				1.30	
3136.01	Honorare privatärztlicher Tätigkeit	6'240.00		6'500.00		6'450.00	
3637.01	Beiträge an private Haushalte	600.00		2'000.00		1'260.00	
4612.01	Entschädigungen von Gemeinden und Gemeindeverbänden		720.00		1'500.00		-180.00

		Rechnung 2025		Budget 2025		Rechnung 2024	
		Aufwand	Ertrag	Aufwand	Ertrag	Aufwand	Ertrag
49	Gesundheitswesen	52.25	3'400.00	150.00	3'400.00	89.40	3'400.00
	Nettoertrag	3'347.75		3'250.00		3'310.60	
490	Gesundheitswesen	52.25	3'400.00	150.00	3'400.00	89.40	3'400.00
	Nettoertrag	3'347.75		3'250.00		3'310.60	
4900	Gesundheitswesen, übriges	52.25	3'400.00	150.00	3'400.00	89.40	3'400.00
3130.01	Dienstleistungen Dritter			150.00			
3156.01	Unterhalt medizinische Geräte	52.25				89.40	
4450.01	Erträge aus Darlehen VV		3'400.00		3'400.00		3'400.00
5	Soziale Sicherheit	8'098'167.28	5'392'147.51	8'887'540.00	5'961'760.00	8'342'989.07	5'707'877.90
	Nettoaufwand		2'706'019.77		2'925'780.00		2'635'111.17
52	Invalidität	330.00		300.00		330.00	
	Nettoaufwand		330.00		300.00		330.00
523	Invalidenheime	330.00		300.00		330.00	
	Nettoaufwand		330.00		300.00		330.00
5230	Invalidenheime	330.00		300.00		330.00	
3636.01	Beiträge an private Organisationen ohne Erwerbszweck	330.00		300.00		330.00	
53	Alter + Hinterlassene	826'362.00	88'293.40	918'200.00	89'700.00	853'312.70	85'329.40
	Nettoaufwand		738'068.60		828'500.00		767'983.30
531	Alters- und Hinterlassenenversicherung AHV	71'489.80	9'485.00	72'850.00	9'700.00	69'364.75	9'712.00
	Nettoaufwand		62'004.80		63'150.00		59'652.75

		Rechnung 2025		Budget 2025		Rechnung 2024	
		Aufwand	Ertrag	Aufwand	Ertrag	Aufwand	Ertrag
5310	Alters- und Hinterlassenenversicherung AHV	71'489.80	9'485.00	72'850.00	9'700.00	69'364.75	9'712.00
3010.01	Löhne des Verwaltungs- und Betriebspersonals	58'225.70		59'200.00		56'856.90	
3050.01	AG-Beiträge AHV, IV, EO, ALV, Verwaltungskosten	3'763.20		3'900.00		3'680.50	
3052.01	AG-Beiträge an Pensionskassen	6'589.20		6'530.00		6'447.60	
3053.01	AG-Beiträge an Unfallversicherungen	694.20		890.00		678.85	
3054.01	AG-Beiträge an Familienausgleichskasse	873.60		890.00		854.60	
3055.01	AG-Beiträge an Krankentaggeldversicherungen	769.40		790.00		752.00	
3090.01	Aus- und Weiterbildung des Personals	500.00		500.00			
3134.01	Sachversicherungsprämien	74.50		80.00		73.30	
3170.01	Reisekosten und Spesen			70.00		21.00	
4611.01	Entschädigungen vom Kanton		9'485.00		9'700.00		9'712.00
532	Ergänzungsleistungen AHV / IV	683'705.00		772'600.00		715'954.00	
	Nettoaufwand		683'705.00		772'600.00		715'954.00
5320	Ergänzungsleistungen AHV / IV	683'705.00		772'600.00		715'954.00	
3631.01	Beiträge an Kanton	683'705.00		772'600.00		715'954.00	
534	Wohnen im Alter	120.00	19'500.00	150.00	19'500.00	120.00	19'500.00
	Nettoertrag	19'380.00		19'350.00		19'380.00	
5340	Wohnen im Alter	120.00	19'500.00	150.00	19'500.00	120.00	19'500.00
3636.01	Beiträge an private Organisationen ohne Erwerbszweck	120.00		150.00		120.00	
4450.01	Erträge aus Darlehen VV		19'500.00		19'500.00		19'500.00
535	Leistungen an das Alter	71'047.20	59'308.40	72'600.00	60'500.00	67'873.95	56'117.40
	Nettoaufwand		11'738.80		12'100.00		11'756.55

		Rechnung 2025		Budget 2025		Rechnung 2024	
		Aufwand	Ertrag	Aufwand	Ertrag	Aufwand	Ertrag
5350	Leistungen an das Alter	71'047.20	59'308.40	72'600.00	60'500.00	67'873.95	56'117.40
3010.01	Löhne des Verwaltungs- und Betriebspersonals	49'668.50		50'700.00		46'857.40	
3040.01	Kinder- und Ausbildungszulagen	1'140.00		880.00		1'010.55	
3050.01	AG-Beiträge AHV, IV, EO, ALV, Verwaltungskosten	3'209.90		3'280.00		3'029.10	
3052.01	AG-Beiträge an Pensionskassen	3'492.60		3'600.00		3'480.00	
3053.01	AG-Beiträge an Unfallversicherungen	507.00		650.00		497.30	
3054.01	AG-Beiträge an Familienausgleichskasse	745.00		760.00		702.85	
3055.01	AG-Beiträge an Krankentaggeldversicherungen	545.40		670.00		540.20	
3134.01	Sachversicherungsprämien	63.80		60.00		51.55	
3632.01	Beiträge an Gemeinden und Gemeindeverbände	2'000.00		2'000.00		2'000.00	
3636.01	Beiträge an private Organisationen ohne Erwerbszweck	9'675.00		10'000.00		9'705.00	
4240.01	Benützungsgebühren und Dienstleistungen		59'308.40		60'500.00		56'117.40
54	Familie und Jugend	1'821'293.71	1'657'373.87	1'923'790.00	1'733'330.00	1'864'144.48	1'690'567.98
	Nettoaufwand		163'919.84		190'460.00		173'576.50
541	Familienzulagen	14'534.00		15'500.00		10'614.00	
	Nettoaufwand		14'534.00		15'500.00		10'614.00
5410	Familienzulagen	14'534.00		15'500.00		10'614.00	
3631.01	Beiträge an Kanton	14'534.00		15'500.00		10'614.00	
543	Alimentenbevorschussung und -inkasso	197'102.00	99'643.60	240'500.00	132'000.00	212'850.00	112'458.15
	Nettoaufwand		97'458.40		108'500.00		100'391.85
5430	Alimentenbevorschussung und -inkasso	197'102.00	99'643.60	240'500.00	132'000.00	212'850.00	112'458.15
3130.01	Dienstleistungen Dritter	1'502.00		500.00			
3637.06	Beiträge an private Haushalte (Alimentenbevorschussungen)	195'600.00		240'000.00		212'850.00	
4260.01	Rückerstattungen Dritter		1'043.10				482.35

		Rechnung 2025		Budget 2025		Rechnung 2024	
		Aufwand	Ertrag	Aufwand	Ertrag	Aufwand	Ertrag
4260.06	Rückerstattungen Dritter (Alimentenrückerstattungen)		98'600.50		132'000.00		111'975.80
544	Jugendschutz	641'105.81	606'264.70	636'560.00	599'700.00	642'434.18	607'900.90
	Nettoaufwand		34'841.11		36'860.00		34'533.28
5444	Offene Kinder- und Jugendarbeit	641'105.81	606'264.70	636'560.00	599'700.00	642'434.18	607'900.90
3000.01	Löhne, Tag- und Sitzungsgelder an Behörden und Kommissionen	1'840.00		2'800.00		1'760.00	
3010.01	Löhne des Verwaltungs- und Betriebspersonals	409'439.75		402'200.00		408'815.20	
3010.09	Mutterschafts-, IV-, Unfall-, Krankentaggelder, EO					-2'042.75	
3010.99	Rückstellung Ferien-, Gleit- und Überzeitguthaben	-2'200.00				3'200.00	
3040.01	Kinder- und Ausbildungszulagen	1'824.00		1'720.00		1'728.00	
3050.01	AG-Beiträge AHV, IV, EO, ALV, Verwaltungskosten	26'543.90		26'000.00		26'355.30	
3052.01	AG-Beiträge an Pensionskassen	34'546.95		31'300.00		32'824.25	
3053.01	AG-Beiträge an Unfallversicherungen	4'936.70		4'830.00		4'902.75	
3054.01	AG-Beiträge an Familienausgleichskasse	6'160.50		6'040.00		6'124.05	
3055.01	AG-Beiträge an Krankentaggeldversicherungen	5'412.65		5'320.00		5'375.95	
3090.01	Aus- und Weiterbildung des Personals	2'263.56		7'500.00		3'621.65	
3091.01	Personalwerbung	435.10		500.00		362.15	
3099.01	Übriger Personalaufwand	89.20		1'000.00		994.75	
3100.01	Büromaterial	2'310.79		1'000.00		1'612.10	
3101.01	Betriebs-, Verbrauchsmaterial	260.20		1'000.00		626.50	
3102.01	Drucksachen, Publikationen	547.40		1'000.00		1'907.95	
3103.01	Fachliteratur, Zeitschriften	75.81		300.00			
3110.01	Büromöbel und Geräte	334.05		500.00			
3111.01	Maschinen, Geräte und Fahrzeuge	934.86		1'500.00		1'288.75	
3113.01	Hardware	3'656.20		4'500.00		451.60	
3130.01	Dienstleistungen Dritter	8'379.12		9'000.00		7'767.07	
3134.01	Sachversicherungsprämien	1'074.40		1'200.00		1'214.35	
3137.01	Steuern und Abgaben	319.60		400.00		339.60	

		Rechnung 2025		Budget 2025		Rechnung 2024	
		Aufwand	Ertrag	Aufwand	Ertrag	Aufwand	Ertrag
3151.01	Unterhalt Apparate, Maschinen, Geräte, Fahrzeuge, Werkzeuge	578.80		1'500.00		1'367.35	
3158.01	Unterhalt immaterielle Anlagen	3'588.54		3'500.00		2'828.95	
3160.01	Miete und Pacht Liegenschaften	32'225.00		35'000.00		32'580.75	
3170.01	Reisekosten und Spesen	2'898.50		3'000.00		2'732.20	
3190.01	Schadenersatzleistungen					800.00	
3199.01	Übriger Betriebsaufwand	840.00		950.00		926.40	
3199.02	Übriger Betriebsaufwand (Versicherungsfälle/Selbst-behalte)					1'253.00	
3199.54	Projekte+Angebote JUA	37'822.03		28'000.00		36'289.40	
3900.01	Interne Verrechnung von Material- und Warenbezügen	500.00		500.00		500.00	
3910.01	Interne Verrechnung von Dienstleistungen	9'600.00		9'500.00		9'310.00	
3920.01	Interne Verrechnung von Pacht, Mieten und Benützungskosten	17'700.00		17'500.00		17'800.00	
3930.01	Interne Verrechnung von Betriebs- und Verwaltungskosten	22'674.25		24'000.00		23'106.91	
3940.01	Interne Verrechnung von kalk. Zinsen und Finanzaufwand	3'493.95		3'500.00		3'710.00	
4260.54	Rückerstattungen an Projekte+Angebote JUA		29'788.85		23'500.00		22'936.84
4480.01	Mietzinse von gemieteten Liegenschaften		1'800.00		1'800.00		1'800.00
4502.01	Entnahmen aus Legaten und Stiftungen		20'000.00		20'000.00		35'000.00
4611.01	Entschädigungen vom Kanton		347'755.20		335'900.00		343'071.66
4612.54	Entschädigungen Vertragsgemeinden JUA		206'920.65		218'500.00		205'092.40
545	Leistungen an Familien	968'551.90	951'465.57	1'031'230.00	1'001'630.00	998'246.30	970'208.93
	Nettoaufwand		17'086.33		29'600.00		28'037.37
5450	Leistungen an Familien allgemein	352'893.90	335'807.57	415'600.00	386'000.00	382'610.30	354'572.93
3102.01	Drucksachen, Publikationen	453.00		500.00		766.10	
3636.01	Beiträge an private Organisationen ohne Erwerbszweck	200.00		100.00		200.00	

		Rechnung 2025		Budget 2025		Rechnung 2024	
		Aufwand	Ertrag	Aufwand	Ertrag	Aufwand	Ertrag
3637.08	Leistungen an Private, Betreuungsgutscheine	352'240.90		415'000.00		381'644.20	
4611.08	Lastenausgleich Betreuungsgutscheine		127'617.72		131'700.00		124'214.88
4612.01	Entschädigungen von Gemeinden und Gemeindeverbänden		196'475.35		254'300.00		230'358.05
4631.03	Finanzhilfe an familienergänzende Kinderbetreuung		11'714.50				
5459	Kinder- und Erwachsenenschutz (bis 2022 = FU 1402)	615'658.00	615'658.00	615'630.00	615'630.00	615'636.00	615'636.00
3980.07	Interne Übertragung Kantonsbeitrag KES	615'658.00		615'630.00		615'636.00	
4611.01	Entschädigungen vom Kanton		615'658.00		615'630.00		615'636.00
56	Soziales Wohnungswesen	450.00		450.00		450.00	
	Nettoaufwand		450.00		450.00		450.00
560	Soziales Wohnungswesen	450.00		450.00		450.00	
	Nettoaufwand		450.00		450.00		450.00
5600	Soziales Wohnungswesen	450.00		450.00		450.00	
3636.01	Beiträge an private Organisationen ohne Erwerbszweck	450.00		450.00		450.00	
57	Sozialhilfe und Asylwesen	5'444'499.12	3'646'480.24	6'044'800.00	4'138'730.00	5'620'420.09	3'931'980.52
	Nettoaufwand		1'798'018.88		1'906'070.00		1'688'439.57
572	Wirtschaftliche Hilfe	2'319'227.23	1'119'822.95	2'720'000.00	950'000.00	2'579'363.25	1'497'300.74
	Nettoaufwand		1'199'404.28		1'770'000.00		1'082'062.51
5720	Gesetzliche wirtschaftliche Hilfe	2'319'227.23	1'119'822.95	2'720'000.00	950'000.00	2'579'363.25	1'497'300.74
3132.02	Honorare externe Berater (spezielle Kosten wirtschaftliche Hilfe)	4'092.75		3'000.00		3'461.10	
3637.02	Beiträge an private Haushalte (wirtschaftliche Hilfe)	2'315'134.48		2'717'000.00		2'575'902.15	

		Rechnung 2025		Budget 2025		Rechnung 2024	
		Aufwand	Ertrag	Aufwand	Ertrag	Aufwand	Ertrag
4260.02	Rückerstattungen Dritter (wirtschaftliche Hilfe mit Inkassoprivileg)		117'544.30		10'000.00		29'688.80
4260.03	Rückerstattungen Dritter (wirtschaftliche Hilfe ohne Inkassoprivileg)		850'258.55		730'000.00		1'342'940.09
4611.02	Entschädigungen vom Kanton (Prämienverbilligungen KVG)		152'020.10		210'000.00		124'671.85
579	Sozialhilfe	3'125'271.89	2'526'657.29	3'324'800.00	3'188'730.00	3'041'056.84	2'434'679.78
	Nettoaufwand		598'614.60		136'070.00		606'377.06
5790	Sozialhilfe	345.15	1'486.90	1'300.00	1'000.00	583.44	528.95
3105.01	Lebensmittel	305.15		1'000.00		583.44	
3109.01	Übriger Material- und Warenaufwand			300.00			
3910.01	Interne Verrechnung von Dienstleistungen	40.00					
4250.01	Verkäufe		327.75		1'000.00		528.95
4290.03	Übrige Entgelte (EL)		1'159.15				
5796	Regionaler Sozialdienst	1'331'199.04	1'228'307.71	1'426'500.00	1'309'230.00	1'322'694.85	1'251'696.47
3000.01	Löhne, Tag- und Sitzungsgelder an Behörden und Kommissionen	1'860.00		2'500.00		1'960.00	
3010.01	Löhne des Verwaltungs- und Betriebspersonals	925'364.15		936'200.00		980'376.85	
3010.09	Mutterschafts-, IV-, Unfall-, Krankentaggelder, EO	-1'456.00				-62'781.25	
3010.99	Rückstellung Ferien-, Gleit- und Überzeitguthaben	-600.00				-16'300.00	
3040.01	Kinder- und Ausbildungszulagen	5'850.00		5'000.00		6'673.15	
3050.01	AG-Beiträge AHV, IV, EO, ALV, Verwaltungskosten	59'151.95		60'500.00		59'003.65	
3052.01	AG-Beiträge an Pensionskassen	71'759.70		72'100.00		69'335.00	
3053.01	AG-Beiträge an Unfallversicherungen	11'018.40		11'200.00		10'866.60	
3054.01	AG-Beiträge an Familienausgleichskasse	13'820.75		14'000.00		13'706.80	
3055.01	AG-Beiträge an Krankentaggeldversicherungen	12'213.25		12'400.00		12'044.15	
3090.01	Aus- und Weiterbildung des Personals	22'912.80		20'000.00		19'728.60	
3091.01	Personalwerbung	362.15		10'000.00		2'714.05	

		Rechnung 2025		Budget 2025		Rechnung 2024	
		Aufwand	Ertrag	Aufwand	Ertrag	Aufwand	Ertrag
3099.01	Übriger Personalaufwand	1'442.70		2'500.00		1'627.10	
3100.01	Büromaterial	1'220.40		2'500.00		484.20	
3101.01	Betriebs-, Verbrauchsmaterial			2'000.00		60.95	
3102.01	Drucksachen, Publikationen	1'339.70		4'000.00		2'607.15	
3103.01	Fachliteratur, Zeitschriften	1'726.00		3'000.00		2'053.45	
3106.01	Medizinisches Material	30.20		100.00			
3110.01	Büromöbel und Geräte	691.40		5'000.00		5'543.25	
3113.01	Hardware	3'290.25		6'500.00		2'077.95	
3118.01	Immaterielle Anlagen			5'000.00			
3120.01	Ver- und Entsorgung Liegenschaften Verwaltungs- vermögen	232.40		500.00		232.40	
3130.01	Dienstleistungen Dritter	7'866.80		15'000.00		4'609.00	
3130.57	Sicherheitsdienst/Ordnungsdienst RSD			2'000.00			
3132.01	Honorare externe Berater, Gutachter, Fachexperten etc.	21'408.50		15'000.00		16'988.80	
3134.01	Sachversicherungsprämien	1'912.70		2'500.00		1'990.70	
3150.01	Unterhalt Büromöbel und -geräte			1'000.00			
3153.01	Informatik-Unterhalt (Hardware)			5'000.00		189.20	
3158.01	Unterhalt immaterielle Anlagen	25'270.06		32'000.00		27'018.95	
3161.01	Mieten, Benützungskosten Anlagen	1'900.80		1'500.00		1'673.70	
3170.01	Reisekosten und Spesen	1'528.35		5'000.00		4'759.70	
3190.01	Schadenersatzleistungen			1'500.00		1'000.00	
3199.01	Übriger Betriebsaufwand	55.00		1'000.00		37.75	
3320.00	Planmässige Abschreibungen Informatik	3'278.00		3'500.00		3'279.00	
3612.01	Entschädigungen an Gemeinden und Gemeindever- bände			2'000.00			
3612.06	Entschädigungen an Gemeinden und Gemeindever- bände (Besoldungen Alimentenfachpersonal)	19'533.38		25'000.00		20'315.50	
3612.07	Entschädigungen an Gemeinden für Dienstleistungen KES	13'684.00		15'000.00		17'942.80	
3637.02	Beiträge an private Haushalte (wirtschaftliche Hilfe)			1'000.00			

		Rechnung 2025		Budget 2025		Rechnung 2024	
		Aufwand	Ertrag	Aufwand	Ertrag	Aufwand	Ertrag
3900.01	Interne Verrechnung von Material- und Warenbezügen	8'500.00		8'500.00		8'500.00	
3910.01	Interne Verrechnung von Dienstleistungen	4'831.20		15'000.00		10'901.70	
3920.01	Interne Verrechnung von Pacht, Mieten und Benützungskosten	45'803.65		45'000.00		44'220.55	
3930.01	Interne Verrechnung von Betriebs- und Verwaltungskosten	33'666.40		40'000.00		36'833.45	
3940.01	Interne Verrechnung von kalk. Zinsen und Finanzaufwand	9'730.00		15'000.00		10'420.00	
4260.01	Rückerstattungen Dritter		2'579.65				9'984.95
4611.01	Entschädigungen vom Kanton		364'062.26		400'000.00		453'463.77
4612.59	Entschädigung von Gemeinden, Betreuung HEV		1'760.00		1'500.00		480.00
4632.01	Beiträge von Gemeinden und Gemeindeverbänden		244'207.80		292'100.00		172'131.75
4910.01	Interne Verrechnung von Dienstleistungen		40.00				
4980.07	Interne Übertragung Kantonsbeitrag KES		615'658.00		615'630.00		615'636.00
5799	Lastenausgleich Sozialhilfe	1'793'727.70	1'296'862.68	1'897'000.00	1'878'500.00	1'717'778.55	1'182'454.36
3611.01	Entschädigungen an Kanton	1'793'727.70		1'897'000.00		1'717'778.55	
4611.01	Entschädigungen vom Kanton		1'296'862.68		1'878'500.00		1'182'454.36
59	Hilfsaktionen Sozialhilfe	5'232.45				4'331.80	
	Nettoaufwand		5'232.45				4'331.80
593	Hilfsaktionen im Ausland	5'232.45				4'331.80	
	Nettoaufwand		5'232.45				4'331.80
5930	Hilfsaktionen im Ausland	5'232.45				4'331.80	
3170.01	Reisekosten und Spesen	5'232.45				4'331.80	
6	Verkehr und Nachrichtenübermittlung	1'213'474.91	108'579.10	1'231'600.00	67'100.00	1'193'128.95	121'154.05
	Nettoaufwand		1'104'895.81		1'164'500.00		1'071'974.90

		Rechnung 2025		Budget 2025		Rechnung 2024	
		Aufwand	Ertrag	Aufwand	Ertrag	Aufwand	Ertrag
61	Strassenverkehr	897'913.31	43'879.30	915'550.00	17'100.00	883'452.20	65'236.05
	Nettoaufwand		854'034.01		898'450.00		818'216.15
615	Gemeindestrassen	897'913.31	43'879.30	915'550.00	17'100.00	883'452.20	65'236.05
	Nettoaufwand		854'034.01		898'450.00		818'216.15
6150	Gemeindestrassen	864'843.76	41'159.30	873'200.00	8'100.00	856'759.10	64'456.05
3010.01	Löhne des Verwaltungs- und Betriebspersonals	346'183.30		359'000.00		319'760.60	
3010.99	Rückstellung Ferien-, Gleit- und Überzeitguthaben	-6'700.00				9'900.00	
3040.01	Kinder- und Ausbildungszulagen	2'603.50		1'750.00		3'945.85	
3050.01	AG-Beiträge AHV, IV, EO, ALV, Verwaltungskosten	22'375.00		23'150.00		20'624.00	
3052.01	AG-Beiträge an Pensionskassen	25'356.80		28'250.00		24'638.85	
3053.01	AG-Beiträge an Unfallversicherungen	6'154.85		7'200.00		5'900.35	
3054.01	AG-Beiträge an Familienausgleichskasse	5'192.80		5'400.00		4'786.50	
3055.01	AG-Beiträge an Krankentaggeldversicherungen	4'568.75		4'750.00		4'216.80	
3090.01	Aus- und Weiterbildung des Personals			1'000.00			
3091.01	Personalwerbung			200.00			
3101.01	Betriebs-, Verbrauchsmaterial	70'120.73		65'000.00		68'506.93	
3111.01	Maschinen, Geräte und Fahrzeuge	10'669.69		11'500.00		2'173.80	
3112.01	Kleider, Wäsche, Vorhänge	8'761.70		5'000.00		1'736.80	
3120.01	Ver- und Entsorgung Liegenschaften Verwaltungs- vermögen	15'273.60		17'200.00		16'097.65	
3130.01	Dienstleistungen Dritter	5'666.80		6'000.00		5'907.70	
3131.01	Planungen und Projektierungen Dritter			5'000.00		1'220.15	
3132.01	Honorare externe Berater, Gutachter, Fachexperten etc.			2'000.00		6'098.15	
3134.01	Sachversicherungsprämien	2'547.50		2'600.00		2'509.10	
3137.01	Steuern und Abgaben	4'268.95		5'000.00		4'214.75	
3141.01	Unterhalt Strassen / Verkehrswege	131'552.46		120'000.00		159'004.20	
3144.01	Unterhalt Hochbauten, Gebäude	2'652.00		1'500.00		1'270.80	

		Rechnung 2025		Budget 2025		Rechnung 2024	
		Aufwand	Ertrag	Aufwand	Ertrag	Aufwand	Ertrag
3151.01	Unterhalt Apparate, Maschinen, Geräte, Fahrzeuge, Werkzeuge	53'700.70		30'000.00		25'775.12	
3160.01	Miete und Pacht Liegenschaften	1'104.85		1'100.00		1'103.25	
3161.01	Mieten, Benützungskosten Anlagen	15'108.87		7'000.00		10'555.75	
3170.01	Reisekosten und Spesen	22'260.25		32'400.00		27'499.85	
3192.01	Abgeltung von Rechten	-9'536.85					
3199.02	Übriger Betriebsaufwand (Versicherungsfälle/Selbstbehalte)					1'818.45	
3300.10	Planmässige Abschreibungen Strassen / Verkehrswege VV	84'348.21		92'800.00		80'050.40	
3300.60	Planmässige Abschreibungen Mobilien VV	39'305.30		37'100.00		37'139.30	
3320.90	Planmässige Abschreibungen übrige immaterielle Anlagen	1'304.00		1'300.00		1'304.00	
3636.01	Beiträge an private Organisationen ohne Erwerbszweck					9'000.00	
4240.01	Benützungsgebühren und Dienstleistungen		8'162.85		2'500.00		5'294.00
4250.01	Verkäufe						22'701.00
4260.01	Rückerstattungen Dritter		3'995.00		5'000.00		8'296.95
4470.01	Pacht- und Mietzinse Liegenschaften VV		600.00		600.00		600.00
4612.07	Interne Verrechnungen zwischen Allgemeinem Haushalt und Spezialfinanzierungen		28'401.45				27'564.10
6155	Parkplätze	33'069.55	2'720.00	42'350.00	9'000.00	26'693.10	780.00
3130.01	Dienstleistungen Dritter	4'244.50		6'600.00		531.90	
3131.01	Planungen und Projektierungen Dritter			1'000.00			
3134.01	Sachversicherungsprämien			100.00			
3140.01	Unterhalt an Grundstücken	113.70		1'000.00			
3160.01	Miete und Pacht Liegenschaften	3'190.00		3'250.00		3'187.20	
3300.10	Planmässige Abschreibungen Strassen / Verkehrswege VV	25'521.35		29'400.00		22'974.00	
3910.01	Interne Verrechnung von Dienstleistungen			1'000.00			
4240.01	Benützungsgebühren und Dienstleistungen				7'500.00		

		Rechnung 2025		Budget 2025		Rechnung 2024	
		Aufwand	Ertrag	Aufwand	Ertrag	Aufwand	Ertrag
4270.01	Bussen		1'940.00		800.00		
4470.01	Pacht- und Mietzinse Liegenschaften VV		780.00		700.00		780.00
62	Öffentlicher Verkehr	315'561.60	64'699.80	316'050.00	50'000.00	309'676.75	55'918.00
	Nettoaufwand		250'861.80		266'050.00		253'758.75
629	Öffentlicher Verkehr	315'561.60	64'699.80	316'050.00	50'000.00	309'676.75	55'918.00
	Nettoaufwand		250'861.80		266'050.00		253'758.75
6290	Öffentlicher Verkehr	62'536.60	64'699.80	50'050.00	50'000.00	64'734.55	55'918.00
3101.01	Betriebs-, Verbrauchsmaterial	61'682.60		40'000.00		53'362.30	
3130.01	Dienstleistungen Dritter	815.30		10'000.00		11'274.15	
3134.01	Sachversicherungsprämien	38.70		50.00		43.10	
3181.01	Tatsächliche Forderungsverluste					55.00	
4250.01	Verkäufe		64'699.80		50'000.00		55'918.00
6291	Gemeindeanteil Öffentlicher Verkehr	253'025.00		266'000.00		244'942.20	
3631.01	Beiträge an Kanton	253'025.00		266'000.00		244'942.20	
7	Umweltschutz und Raumordnung	2'730'015.42	2'437'288.98	2'708'950.00	2'349'150.00	2'465'891.31	2'132'905.09
	Nettoaufwand		292'726.44		359'800.00		332'986.22
71	Wasserversorgung	816'198.86	816'198.86	768'750.00	768'750.00	664'266.10	664'266.10
710	Wasserversorgung	816'198.86	816'198.86	768'750.00	768'750.00	664'266.10	664'266.10
7101	Wasserversorgung [Gemeindebetrieb]	816'198.86	816'198.86	768'750.00	768'750.00	664'266.10	664'266.10
3010.01	Löhne des Verwaltungs- und Betriebspersonals	126'389.27		134'800.00		112'155.80	
3010.99	Rückstellung Ferien-, Gleit- und Überzeitguthaben	200.00					
3040.01	Kinder- und Ausbildungszulagen	655.50		650.00		945.00	

		Rechnung 2025		Budget 2025		Rechnung 2024	
		Aufwand	Ertrag	Aufwand	Ertrag	Aufwand	Ertrag
3050.01	AG-Beiträge AHV, IV, EO, ALV, Verwaltungskosten	8'165.75		8'700.00		7'254.20	
3052.01	AG-Beiträge an Pensionskassen	12'849.70		11'600.00		11'436.95	
3053.01	AG-Beiträge an Unfallversicherungen	2'154.65		2'150.00		1'972.75	
3054.01	AG-Beiträge an Familienausgleichskasse	1'895.75		2'040.00		1'684.85	
3055.01	AG-Beiträge an Krankentaggeldversicherungen	1'669.45		1'800.00		1'482.35	
3090.11	Aus- und Weiterbildung des Personals Was			1'000.00			
3091.11	Personalwerbung Was					498.40	
3101.11	Betriebs-, Verbrauchsmaterial Was	358.74		1'000.00			
3111.11	Maschinen, Geräte und Fahrzeuge Was	4'021.00		7'000.00		5'690.47	
3112.11	Kleider, Wäsche, Vorhänge Was			500.00		129.19	
3120.11	Ver- und Entsorgung Liegenschaften Verwaltungsvermögen Was	21'966.80		25'000.00		23'020.15	
3130.11	Dienstleistungen Dritter Was	12'735.94		16'000.00		13'561.23	
3131.11	Planungen und Projektierungen Dritter Was			2'000.00			
3132.11	Honorare externe Berater, Gutachter, Fachexperten etc. Was	42'718.46		100'000.00		58'486.23	
3134.11	Sachversicherungsprämien Was	2'379.85		2'300.00		2'272.45	
3137.11	Steuern und Abgaben Was	160.00		160.00		160.00	
3143.11	Unterhalt übrige Tiefbauten Was	137'402.76		95'000.00		127'878.46	
3151.11	Unterhalt Apparate, Maschinen, Geräte, Fahrzeuge, Werkzeuge			500.00			
3161.11	Mieten, Benützungskosten Anlagen Was			200.00			
3170.11	Reisekosten und Spesen Was	1'133.55		1'100.00		1'220.10	
3180.11	Wertberichtigungen auf Forderungen Was	1'680.00		500.00		-400.00	
3181.11	Tatsächliche Forderungsverluste Was			1'000.00		.05	
3192.11	Abgeltung von Rechten Was	3'717.10		3'750.00		3'717.10	
3199.11	Übriger Betriebsaufwand Was	1'020.50		1'300.00		1'484.10	
3199.12	Einlageentsteuerung Anlagen Wasserversorgung ehemalige Gemeinde Rümligen	-14'488.30					
3300.31	Planmässige Abschreibungen übrige Tiefbauten VV Was	42'545.65		57'800.00		29'680.77	
3320.01	Planmässige Abschreibungen Informatik Was	7'365.85					

		Rechnung 2025		Budget 2025		Rechnung 2024	
		Aufwand	Ertrag	Aufwand	Ertrag	Aufwand	Ertrag
3320.91	Planmässige Abschreibungen übrige immaterielle Anlagen Was	9'328.00		18'400.00		9'329.00	
3409.11	Übrige Passivzinsen, Was	490.55		5'600.00			
3510.11	Einlagen in Spezialfinanzierungen EK, Werterhalt Was	139'280.05		160'100.00		135'674.50	
3510.51	Einlagen in Spezialfinanzierungen EK, Anschlussgebühren Was	194'929.95		50'000.00		64'851.50	
3612.17	Interne Verrechnungen zwischen Allgemeinem Haushalt und SF Was	53'199.05		56'500.00		49'789.45	
3632.11	Beiträge an Gemeinden und Gemeindeverbände Was	273.29		300.00		291.05	
4240.11	Benützungsgebühren und Dienstleistungen Was		453'291.11		460'000.00		452'230.26
4240.51	Anschlussgebühren Was		194'929.95		50'000.00		64'851.50
4260.11	Rückerstattungen Dritter Was						225.25
4409.11	Übrige Zinsen von Finanzvermögen, Was						527.90
4510.11	Entnahmen aus Spezialfinanzierungen des EK, Wertehalt Was		84'826.65		76'200.00		74'762.53
4634.11	Hydrantennetzbeiträge GVB		3'000.00				3'000.00
9011.11	Abschluss Spezialfinanzierungen im EK, Aufwandüberschuss Was		80'151.15		182'550.00		68'668.66
72	Abwasserentsorgung	1'116'298.08	1'116'298.08	1'081'150.00	1'081'150.00	958'458.00	958'458.00
720	Abwasserentsorgung	1'116'298.08	1'116'298.08	1'081'150.00	1'081'150.00	958'458.00	958'458.00
7201	Abwasserentsorgung [Gemeindebetrieb]	1'116'298.08	1'116'298.08	1'081'150.00	1'081'150.00	958'458.00	958'458.00
3010.01	Löhne des Verwaltungs- und Betriebspersonals	77'578.32		82'800.00		75'495.00	
3040.01	Kinder- und Ausbildungszulagen	446.50		460.00		666.00	
3050.01	AG-Beiträge AHV, IV, EO, ALV, Verwaltungskosten	5'011.70		5'340.00		4'882.40	
3052.01	AG-Beiträge an Pensionskassen	8'655.00		8'800.00		8'272.60	
3053.01	AG-Beiträge an Unfallversicherungen	1'290.05		1'250.00		1'298.55	
3054.01	AG-Beiträge an Familienausgleichskasse	1'162.90		1'250.00		1'134.25	

		Rechnung 2025		Budget 2025		Rechnung 2024	
		Aufwand	Ertrag	Aufwand	Ertrag	Aufwand	Ertrag
3055.01	AG-Beiträge an Krankentaggeldversicherungen	1'024.20		1'100.00		997.50	
3090.21	Aus- und Weiterbildung des Personals Abw			500.00			
3101.21	Betriebs-, Verbrauchsmaterial Abw			200.00		5'166.14	
3111.21	Maschinen, Geräte und Fahrzeuge Abw			500.00			
3120.21	Ver- und Entsorgung Liegenschaften Verwaltungs- vermögen Abw	422.36		475.00		517.96	
3130.21	Dienstleistungen Dritter Abw	248.15		250.00		248.15	
3131.21	Planungen und Projektierungen Dritter Abw			5'000.00			
3132.21	Honorare externe Berater, Gutachter, Fachexperten etc. Abw	1'806.06		6'000.00		5'321.02	
3134.21	Sachversicherungsprämien Abw	104.20		150.00		111.85	
3137.21	Steuern und Abgaben Abw	235.00		250.00		235.00	
3143.21	Unterhalt übrige Tiefbauten Abw	87'448.30		130'000.00		63'899.98	
3151.21	Unterhalt Apparate, Maschinen, Geräte, Fahrzeuge, Werkzeuge	107.50		125.00		114.75	
3170.21	Reisekosten und Spesen Abw			100.00			
3180.21	Wertberichtigungen auf Forderungen Abw	400.00		500.00		-600.00	
3181.21	Tatsächliche Forderungsverluste Abw	.60		1'000.00			
3199.21	Übriger Betriebsaufwand Abw			500.00			
3199.22	Einlageentsteuerung Anlagen Abwasserentsorgung ehemalige Gemeinde Rümligen	-13'280.60					
3300.32	Planmässige Abschreibungen übrige Tiefbauten VV Abw	19'842.00		25'400.00		19'760.27	
3320.92	Planmässige Abschreibungen übrige immaterielle Anlagen Abw	23'046.97		12'400.00		9'406.00	
3510.12	Einlagen in Spezialfinanzierungen EK, Werterhalt Abw	359'893.50		342'000.00		331'590.00	
3510.52	Einlagen in Spezialfinanzierungen EK, Anschlussge- bühren Abw	184'017.50		50'000.00		76'345.00	
3612.27	Interne Verrechnungen zwischen Allgemeinem Haus- halt und SF Abw	41'627.00		36'500.00		39'944.35	
3632.21	Beiträge an Gemeinden und Gemeindeverbände Abw	296'257.59		347'100.00		268'564.74	

		Rechnung 2025		Budget 2025		Rechnung 2024	
		Aufwand	Ertrag	Aufwand	Ertrag	Aufwand	Ertrag
3660.22	Planmässige Abschreibungen Investitionsbeiträge an Gemeinden und Gemeindeverbände, Abw	18'953.28		21'200.00		13'564.86	
4240.21	Benützungsgebühren und Dienstleistungen Abw		813'733.17		780'000.00		783'746.42
4240.52	Anschlussgebühren Abw		184'017.50		50'000.00		76'345.00
4409.21	Übrige Zinsen von Finanzvermögen, Abw		26'551.85		1'600.00		18'879.35
4510.12	Entnahmen aus Spezialfinanzierungen des EK, Wert-erhalt Abw		61'842.25		119'000.00		79'487.23
4632.21	Beiträge von Gemeinden und Gemeindeverbänden Abw		3'736.31				
9010.21	Abschluss Spezialfinanzierungen im EK, Ertragsüber-schuss Abw					31'521.63	
9011.21	Abschluss Spezialfinanzierungen im EK, Aufwand-überschuss Abw		26'417.00		130'550.00		
73	Abfall	399'727.24	410'719.79	405'250.00	416'250.00	413'104.14	424'096.69
	Nettoertrag	10'992.55		11'000.00		10'992.55	
730	Abfall	399'727.24	410'719.79	405'250.00	416'250.00	413'104.14	424'096.69
	Nettoertrag	10'992.55		11'000.00		10'992.55	
7301	Abfall [Gemeindebetrieb]	399'727.24	399'727.24	405'250.00	405'250.00	413'104.14	413'104.14
3010.01	Löhne des Verwaltungs- und Betriebspersonals	38'549.04		43'100.00		40'933.05	
3040.01	Kinder- und Ausbildungszulagen	133.00		330.00		247.50	
3050.01	AG-Beiträge AHV, IV, EO, ALV, Verwaltungskosten	2'490.50		2'800.00		2'649.60	
3052.01	AG-Beiträge an Pensionskassen	4'428.00		4'600.00		4'365.90	
3053.01	AG-Beiträge an Unfallversicherungen	617.50		650.00		681.25	
3054.01	AG-Beiträge an Familienausgleichskasse	578.85		650.00		614.45	
3055.01	AG-Beiträge an Krankentaggeldversicherungen	509.95		600.00		542.05	
3090.31	Aus- und Weiterbildung des Personals Abf			100.00			
3102.31	Drucksachen, Publikationen Abf	2'088.16		4'200.00		5'156.08	
3111.31	Maschinen, Geräte und Fahrzeuge Abf			500.00			
3130.31	Dienstleistungen Dritter Abf	249'359.92		240'000.00		256'475.64	

		Rechnung 2025		Budget 2025		Rechnung 2024	
		Aufwand	Ertrag	Aufwand	Ertrag	Aufwand	Ertrag
3130.34	Dienstleistungen Dritter Abf (Prov. Verkauf Abfallgebührenmarken)	5'189.25		5'500.00		4'995.65	
3134.31	Sachversicherungsprämien Abf	54.25		70.00		57.60	
3143.31	Unterhalt übrige Tiefbauten Abf			200.00			
3180.31	Wertberichtigungen auf Forderungen Abf	-600.00		500.00		700.00	
3181.31	Tatsächliche Forderungsverluste Abf	1'546.16		500.00		598.73	
3612.37	Interne Verrechnungen zwischen Allgemeinem Haushalt und SF Abf	21'381.05		17'600.00		21'544.60	
3632.31	Beiträge an Gemeinden und Gemeindeverbände Abf	15'246.62		12'000.00		11'425.90	
3635.31	Beiträge an private Unternehmungen Abf (Deponiekosten AVAG)	58'154.99		65'000.00		62'116.14	
4120.31	Konzession Abf		145.19				93.63
4240.31	Benützungsgebühren und Dienstleistungen Abf		377'044.16		390'000.00		384'523.78
4260.31	Rückerstattungen Dritter Abf		13'934.92		14'500.00		14'350.50
4409.31	Übrige Zinsen von Finanzvermögen Abf		442.25		50.00		390.35
4451.31	Erträge aus Beteiligungen VV Abf		1'421.00		700.00		710.50
9010.31	Abschluss Spezialfinanzierungen im EK, Ertragsüberschuss Abf			6'350.00			
9011.31	Abschluss Spezialfinanzierungen im EK, Aufwandüberschuss Abf		6'739.72				13'035.38
7303	Abfallzentrum Muristrasse (Allg. HH)		10'992.55		11'000.00		10'992.55
4470.01	Pacht- und Mietzinse Liegenschaften VV		10'992.55		11'000.00		10'992.55
74	Verbauungen	111'477.80	8'118.75	94'450.00	10'000.00	107'841.85	14'220.85
	Nettoaufwand		103'359.05		84'450.00		93'621.00
741	Gewässerverbauungen	111'477.80	8'118.75	88'450.00	10'000.00	107'841.85	14'220.85
	Nettoaufwand		103'359.05		78'450.00		93'621.00
7410	Gewässerverbauungen	111'477.80	8'118.75	88'450.00	10'000.00	107'841.85	14'220.85
3010.01	Löhne des Verwaltungs- und Betriebspersonals	20'639.75		13'300.00		20'974.90	

		Rechnung 2025		Budget 2025		Rechnung 2024	
		Aufwand	Ertrag	Aufwand	Ertrag	Aufwand	Ertrag
3050.01	AG-Beiträge AHV, IV, EO, ALV, Verwaltungskosten	1'334.85		860.00		1'358.45	
3052.01	AG-Beiträge an Pensionskassen	697.55				85.90	
3053.01	AG-Beiträge an Unfallversicherungen	367.55		270.00		389.75	
3054.01	AG-Beiträge an Familienausgleichskasse	309.55		200.00		314.60	
3055.01	AG-Beiträge an Krankentaggeldversicherungen	273.00		180.00		276.05	
3101.01	Betriebs-, Verbrauchsmaterial	762.05		2'000.00		624.70	
3130.01	Dienstleistungen Dritter	2'024.75		2'300.00		2'249.75	
3134.01	Sachversicherungsprämien	16.75		40.00		17.25	
3142.01	Unterhalt Wasserbau	34'761.95		35'000.00		34'004.80	
3161.01	Mieten, Benützungskosten Anlagen	5'436.60		1'500.00		6'348.45	
3170.01	Reisekosten und Spesen	11'702.45		200.00		8'862.25	
3300.20	Planmässige Abschreibungen Wasserbau VV	6'511.00		6'600.00		6'511.00	
3632.01	Beiträge an Gemeinden und Gemeindeverbände	26'640.00		26'000.00		25'824.00	
4631.01	Beiträge vom Kanton		8'118.75		10'000.00		14'220.85
745	Naturgefahren			6'000.00			
	Nettoaufwand				6'000.00		
7450	Naturgefahren			6'000.00			
3134.01	Sachversicherungsprämien			6'000.00			
75	Arten- und Landschaftsschutz			500.00			
	Nettoaufwand				500.00		
750	Arten- und Landschaftsschutz			500.00			
	Nettoaufwand				500.00		
7500	Arten- und Landschaftsschutz			500.00			
3140.01	Unterhalt an Grundstücken			500.00			

		Rechnung 2025		Budget 2025		Rechnung 2024	
		Aufwand	Ertrag	Aufwand	Ertrag	Aufwand	Ertrag
76	Bekämpfung von Umweltverschmutzung	49'446.40	18'773.00	69'850.00	16'000.00	38'146.52	5'922.00
	Nettoaufwand		30'673.40		53'850.00		32'224.52
761	Luftreinhaltung und Klimaschutz	29'499.10	12'602.00	45'500.00	16'000.00	13'539.50	5'922.00
	Nettoaufwand		16'897.10		29'500.00		7'617.50
7610	Luftreinhaltung und Klimaschutz	29'499.10	12'602.00	45'500.00	16'000.00	13'539.50	5'922.00
3130.01	Dienstleistungen Dritter	12'284.20		15'500.00		5'775.20	
3132.75	Klimastrategie, Verpflichtungskredit GRB 06.07.2024: 45'000	17'214.90		30'000.00		7'764.30	
4240.01	Benützungsgebühren und Dienstleistungen		12'602.00		16'000.00		5'922.00
769	Bekämpfung von Umweltverschmutzung	19'947.30	6'171.00	24'350.00		24'607.02	
	Nettoaufwand		13'776.30		24'350.00		24'607.02
7690	Bekämpfung von Umweltverschmutzung	19'024.40	6'171.00	23'450.00		23'691.32	
3000.01	Löhne, Tag- und Sitzungsgelder an Behörden und Kommissionen			600.00			
3090.01	Aus- und Weiterbildung des Personals	500.00				300.00	
3102.01	Drucksachen, Publikationen			3'500.00			
3130.01	Dienstleistungen Dritter	1'600.00		9'000.00		1'800.00	
3132.01	Honorare externe Berater, Gutachter, Fachexperten etc.	16'600.10		10'000.00		3'137.60	
3132.76	Altlastensanierung Schiessanlagen Oechtlen+Grossmatt, Voruntersuchung					18'129.42	
3158.01	Unterhalt immaterielle Anlagen	324.30		350.00		324.30	
4631.01	Beiträge vom Kanton		6'171.00				
7697	Regionale Energieberatung	922.90		900.00		915.70	
3632.03	Beitrag an Regionalkonferenz BernMittelland	922.90		900.00		915.70	

		Rechnung 2025		Budget 2025		Rechnung 2024	
		Aufwand	Ertrag	Aufwand	Ertrag	Aufwand	Ertrag
77	Übriger Umweltschutz	178'627.64	62'614.70	207'900.00	57'000.00	184'231.60	52'182.85
	Nettoaufwand		116'012.94		150'900.00		132'048.75
771	Friedhof und Bestattung	168'679.79	62'614.70	196'800.00	57'000.00	173'101.10	52'182.85
	Nettoaufwand		106'065.09		139'800.00		120'918.25
7710	Friedhof und Bestattung allgemein	144'756.89	38'691.80	172'300.00	32'500.00	154'012.65	33'094.40
3010.01	Löhne des Verwaltungs- und Betriebspersonals	79'143.26		89'600.00		85'866.31	
3010.09	Mutterschafts-, IV-, Unfall-, Krankentaggelder, EO	-416.65				-5'959.70	
3010.99	Rückstellung Ferien-, Gleit- und Überzeitguthaben	600.00				-2'900.00	
3040.01	Kinder- und Ausbildungszulagen	2'173.00		2'400.00		1'850.00	
3050.01	AG-Beiträge AHV, IV, EO, ALV, Verwaltungskosten	5'088.40		5'780.00		5'138.55	
3052.01	AG-Beiträge an Pensionskassen	3'184.70		4'500.00		4'257.00	
3053.01	AG-Beiträge an Unfallversicherungen	1'409.35		1'790.00		1'474.05	
3054.01	AG-Beiträge an Familienausgleichskasse	1'187.35		1'350.00		1'210.65	
3055.01	AG-Beiträge an Krankentaggeldversicherungen	1'045.60		1'190.00		1'052.95	
3090.01	Aus- und Weiterbildung des Personals	150.00					
3100.01	Büromaterial	22.90					
3101.01	Betriebs-, Verbrauchsmaterial	16'067.68		20'000.00		13'538.01	
3103.01	Fachliteratur, Zeitschriften			140.00			
3111.01	Maschinen, Geräte und Fahrzeuge	6'629.00		8'000.00		12'642.35	
3112.01	Kleider, Wäsche, Vorhänge					216.45	
3120.01	Ver- und Entsorgung Liegenschaften Verwaltungsvermögen	8'837.15		10'000.00		8'913.30	
3130.01	Dienstleistungen Dritter	6'470.55		1'500.00		4'856.85	
3134.01	Sachversicherungsprämien	1'651.85		1'450.00		1'536.40	
3137.01	Steuern und Abgaben	1'068.10		1'100.00		1'154.60	
3140.01	Unterhalt an Grundstücken	216.20		11'500.00		5'000.05	
3143.01	Unterhalt übrige Tiefbauten			3'000.00			
3144.01	Unterhalt Hochbauten, Gebäude			2'000.00		5'095.85	

		Rechnung 2025		Budget 2025		Rechnung 2024	
		Aufwand	Ertrag	Aufwand	Ertrag	Aufwand	Ertrag
3151.01	Unterhalt Apparate, Maschinen, Geräte, Fahrzeuge, Werkzeuge	1'917.65		7'000.00		9'068.98	
3161.01	Mieten, Benützungskosten Anlagen	947.30					
3170.01	Reisekosten und Spesen	200.00					
3180.01	Wertberichtigungen auf Forderungen	300.00					
3300.60	Planmässige Abschreibungen Mobilien VV	6'863.50					
4240.01	Benützungsgebühren und Dienstleistungen		8'800.00		1'000.00		5'900.00
4250.01	Verkäufe		4'743.60		4'000.00		1'722.10
4260.01	Rückerstattungen Dritter		6'819.25		6'000.00		8'905.20
4472.01	Vergütung für Benützungen Liegenschaften VV		1'350.00		1'500.00		105.00
4612.01	Entschädigungen von Gemeinden und Gemeindeverbänden		10'000.00		10'000.00		10'000.00
4910.01	Interne Verrechnung von Dienstleistungen		6'978.95		10'000.00		6'462.10
7711	Spezialfinanzierung Grabunterhaltsgebühren	23'922.90	23'922.90	24'500.00	24'500.00	19'088.45	19'088.45
3101.01	Betriebs-, Verbrauchsmaterial	6'218.95		9'500.00		6'991.35	
3893.03	Einlagen in Vorfinanzierungen des EK, SF Grabunterhaltsgebühren	10'725.00		5'000.00		5'635.00	
3910.01	Interne Verrechnung von Dienstleistungen	6'978.95		10'000.00		6'462.10	
4240.01	Benützungsgebühren und Dienstleistungen		10'725.00		5'000.00		5'635.00
4893.03	Entnahmen aus Vorfinanzierungen des EK, SF Grabunterhaltsgebühren		13'197.90		19'500.00		13'453.45
779	Umweltschutz	9'947.85		11'100.00		11'130.50	
	Nettoaufwand		9'947.85		11'100.00		11'130.50
7791	Öffentliche Toilettenanlagen	6'500.00		6'500.00		6'500.00	
3160.01	Miete und Pacht Liegenschaften	6'500.00		6'500.00		6'500.00	
7792	Hundetoiletten	3'447.85		4'600.00		4'630.50	
3101.01	Betriebs-, Verbrauchsmaterial	3'447.85		3'100.00		2'939.00	

		Rechnung 2025		Budget 2025		Rechnung 2024	
		Aufwand	Ertrag	Aufwand	Ertrag	Aufwand	Ertrag
3111.01	Maschinen, Geräte und Fahrzeuge			1'500.00		1'691.50	
79	Raumordnung	58'239.40	4'565.80	81'100.00		99'843.10	13'758.60
	Nettoaufwand		53'673.60		81'100.00		86'084.50
790	Raumordnung	58'239.40	4'565.80	81'100.00		99'843.10	13'758.60
	Nettoaufwand		53'673.60		81'100.00		86'084.50
7900	Raumordnung allgemein	45'380.35	4'565.80	68'800.00		87'084.35	13'758.60
3000.01	Löhne, Tag- und Sitzungsgelder an Behörden und Kommissionen	2'240.00					
3050.01	AG-Beiträge AHV, IV, EO, ALV, Verwaltungskosten	46.35					
3053.01	AG-Beiträge an Unfallversicherungen	6.10					
3054.01	AG-Beiträge an Familienausgleichskasse	10.80					
3102.01	Drucksachen, Publikationen	91.30		2'000.00		20.00	
3130.01	Dienstleistungen Dritter	536.20		1'000.00		536.20	
3132.06	Honorare externe Berater, Gutachter, Fachexperten etc.: Leitung BtD	15'385.45		40'000.00		75'756.15	
3132.71	Gesamtkonzept Verkehrsberuhigung, Verpflichtungskredit GRB 03.07.2025: CHF 38'000	16'291.15					
3320.90	Planmässige Abschreibungen übrige immaterielle Anlagen	10'773.00		25'800.00		10'772.00	
4260.01	Rückerstattungen Dritter		2'282.90				7'206.75
4510.04	Entnahme aus SF Mehrwertabgabe		2'282.90				6'551.85
7907	Regionalkonferenzen	12'859.05		12'300.00		12'758.75	
3632.03	Beitrag an Regionalkonferenz BernMittelland	12'859.05		12'300.00		12'758.75	
8	Volkswirtschaft	52'928.00	265'805.91	101'050.00	231'750.00	4'599'150.80	229'660.25
	Nettoaufwand						4'369'490.55
	Nettoertrag	212'877.91		130'700.00			

		Rechnung 2025		Budget 2025		Rechnung 2024	
		Aufwand	Ertrag	Aufwand	Ertrag	Aufwand	Ertrag
81	Landwirtschaft	8'880.35	220.00	8'000.00	220.00	7'707.75	220.00
	Nettoaufwand		8'660.35		7'780.00		7'487.75
811	Verwaltung, Vollzug und Kontrolle	8'880.35	220.00	8'000.00	220.00	7'707.75	220.00
	Nettoaufwand		8'660.35		7'780.00		7'487.75
8110	Verwaltung, Vollzug und Kontrolle	8'880.35	220.00	8'000.00	220.00	7'707.75	220.00
3010.01	Löhne des Verwaltungs- und Betriebspersonals	5'642.85		4'500.00		4'497.75	
3050.01	AG-Beiträge AHV, IV, EO, ALV, Verwaltungskosten	194.30		220.00		191.65	
3053.01	AG-Beiträge an Unfallversicherungen	9.85		10.00		8.50	
3054.01	AG-Beiträge an Familienausgleichskasse	45.10		60.00		44.50	
3090.01	Aus- und Weiterbildung des Personals			100.00			
3102.01	Drucksachen, Publikationen	296.30		500.00		304.00	
3134.01	Sachversicherungsprämien	5.65		10.00		5.15	
3170.01	Reisekosten und Spesen	234.30		200.00		204.20	
3636.01	Beiträge an private Organisationen ohne Erwerbszweck	2'452.00		2'400.00		2'452.00	
4451.01	Erträge aus Beteiligungen VV		60.00		60.00		60.00
4470.01	Pacht- und Mietzinse Liegenschaften VV		160.00		160.00		160.00
84	Tourismus	18'034.80	434.25	21'200.00	500.00	28'722.40	197.20
	Nettoaufwand		17'600.55		20'700.00		28'525.20
840	Tourismus	18'034.80	434.25	21'200.00	500.00	28'722.40	197.20
	Nettoaufwand		17'600.55		20'700.00		28'525.20
8400	Tourismus	2'449.80		2'400.00		2'392.40	
3101.01	Betriebs-, Verbrauchsmaterial	297.00		300.00		198.00	
3636.01	Beiträge an private Organisationen ohne Erwerbszweck	2'152.80		2'100.00		2'194.40	

		Rechnung 2025		Budget 2025		Rechnung 2024	
		Aufwand	Ertrag	Aufwand	Ertrag	Aufwand	Ertrag
8406	Regionaler Tourismus	15'585.00	434.25	18'800.00	500.00	26'330.00	197.20
3636.01	Beiträge an private Organisationen ohne Erwerbszweck	15'585.00		18'800.00		18'330.00	
3636.06	Beitrag an Naturpark Gantrisch Infrastruktur/Lenkung der Besuchenden					8'000.00	
4250.01	Verkäufe		434.25		500.00		197.20
85	Industrie, Gewerbe, Handel	2'153.45		4'500.00		2'136.65	
	Nettoaufwand		2'153.45		4'500.00		2'136.65
850	Industrie, Gewerbe, Handel	2'153.45		4'500.00		2'136.65	
	Nettoaufwand		2'153.45		4'500.00		2'136.65
8500	Industrie, Gewerbe, Handel			2'500.00			
3101.01	Betriebs-, Verbrauchsmaterial			500.00			
3151.01	Unterhalt Apparate, Maschinen, Geräte, Fahrzeuge, Werkzeuge			2'000.00			
8506	Regionale Wirtschaftsförderung	2'153.45		2'000.00		2'136.65	
3632.03	Beitrag an Regionalkonferenz BernMittelland	2'153.45		2'000.00		2'136.65	
87	Brennstoffe und Energie	23'859.40	265'151.66	67'350.00	231'030.00	4'560'584.00	229'243.05
	Nettoaufwand						4'331'340.95
	Nettoertrag	241'292.26		163'680.00			
871	Elektrizität	7'155.40	218'465.66	50'900.00	184'580.00	3'344'151.10	182'826.15
	Nettoaufwand						3'161'324.95
	Nettoertrag	211'310.26		133'680.00			
8710	Elektrizität allgemein	7'155.40	218'465.66	50'900.00	184'580.00	3'344'151.10	182'826.15

		Rechnung 2025		Budget 2025		Rechnung 2024	
		Aufwand	Ertrag	Aufwand	Ertrag	Aufwand	Ertrag
3010.01	Löhne des Verwaltungs- und Betriebspersonals	7'628.90		41'200.00		39'333.15	
3010.99	Rückstellung Ferien-, Gleit- und Überzeitguthaben	-2'200.00				100.00	
3050.01	AG-Beiträge AHV, IV, EO, ALV, Verwaltungskosten	493.05		2'660.00		2'542.15	
3052.01	AG-Beiträge an Pensionskassen	830.30		4'950.00		3'322.85	
3053.01	AG-Beiträge an Unfallversicherungen	135.95		830.00		727.80	
3054.01	AG-Beiträge an Familienausgleichskasse	114.45		620.00		590.10	
3055.01	AG-Beiträge an Krankentaggeldversicherungen	100.90		550.00		519.75	
3134.01	Sachversicherungsprämien	51.85		90.00		64.30	
3640.41	WB Darlehen VV an öffentlichen Unternehmungen (EVR AG)					1'274'999.00	
3650.41	WB Beteiligungen an öffentlichen Unternehmungen (EVR AG)					2'021'952.00	
4120.01	Konzessionen		124'982.11		125'000.00		124'559.90
4240.04	Benützungsgebühren und Dienstleistungen (EVR AG)		9'303.55		50'400.00		44'902.80
4450.01	Erträge aus Darlehen VV		9'180.00		9'180.00		9'720.00
4463.41	Amortisation Darlehen EVR AG Netzanlagen (14440.01)		75'000.00				
4612.07	Interne Verrechnungen zwischen Allgemeinem Haushalt und Spezialfinanzierungen						2'369.25
4910.01	Interne Verrechnung von Dienstleistungen						1'274.20
879	Energie	16'704.00	46'686.00	16'450.00	46'450.00	1'216'432.90	46'416.90
	Nettoaufwand						1'170'016.00
	Nettoertrag	29'982.00		30'000.00			
8790	Energie allgemein (Wärmeverbund)	16'704.00	46'686.00	16'450.00	46'450.00	1'216'432.90	46'416.90
3010.01	Löhne des Verwaltungs- und Betriebspersonals	14'322.60		14'300.00		14'088.60	
3040.01	Kinder- und Ausbildungszulagen	228.00				216.00	
3050.01	AG-Beiträge AHV, IV, EO, ALV, Verwaltungskosten	941.15		930.00		930.45	
3052.01	AG-Beiträge an Pensionskassen	524.40		500.00		509.40	
3053.01	AG-Beiträge an Unfallversicherungen	258.90		290.00		266.35	

		Rechnung 2025		Budget 2025		Rechnung 2024	
		Aufwand	Ertrag	Aufwand	Ertrag	Aufwand	Ertrag
3054.01	AG-Beiträge an Familienausgleichskasse	218.50		220.00		216.00	
3055.01	AG-Beiträge an Krankentaggeldversicherungen	192.45		190.00		190.10	
3134.01	Sachversicherungsprämien	18.00		20.00		17.00	
3640.41	WB Darlehen VV an öffentlichen Unternehmungen (EVR AG)					1'199'999.00	
4240.04	Benützungsgebühren und Dienstleistungen (EVR AG)		16'686.00		16'450.00		16'416.90
4450.01	Erträge aus Darlehen VV		30'000.00		30'000.00		30'000.00
9	Finanzen und Steuern	1'467'471.98	10'821'997.62	1'510'250.00	11'840'390.00	1'416'509.63	15'079'674.07
	Nettoertrag	9'354'525.64		10'330'140.00		13'663'164.44	
91	Steuern	79'540.15	8'906'810.20	79'500.00	8'660'500.00	47'260.45	8'684'610.80
	Nettoertrag	8'827'270.05		8'581'000.00		8'637'350.35	
910	Steuern	79'540.15	8'906'810.20	79'500.00	8'660'500.00	47'260.45	8'684'610.80
	Nettoertrag	8'827'270.05		8'581'000.00		8'637'350.35	
9100	Allgemeine Gemeindesteuern	77'347.90	7'629'538.15	75'000.00	7'204'000.00	42'910.45	7'127'606.30
3180.02	Wertberichtigungen auf Steuerforderungen	5'500.00				1'800.00	
3181.02	Tatsächliche Forderungsverluste auf Steuerguthaben	71'847.90		75'000.00		41'110.45	
4000.01	Einkommenssteuern		6'353'239.65		6'270'000.00		6'115'371.90
4000.21	Nachsteuern und Bussen natürliche Personen		1'476.85				1'808.35
4000.41	Aktive Steuerauscheidungen Einkommen		115'609.80		150'000.00		125'325.45
4000.51	Passive Steuerauscheidungen Einkommen		-146'926.15		-160'000.00		-214'999.80
4000.61	Pauschale Steueranrechnungen natürliche Personen		-410.85		-300.00		-315.85
4001.01	Vermögenssteuern		649'943.55		530'000.00		571'889.05
4001.41	Aktive Steuerauscheidungen Vermögen		42'433.05		47'000.00		35'239.95
4001.51	Passive Steuerauscheidungen Vermögen		-44'678.30		-47'000.00		-67'748.80
4002.01	Quellensteuern		116'220.95		55'000.00		98'708.80

		Rechnung 2025		Budget 2025		Rechnung 2024	
		Aufwand	Ertrag	Aufwand	Ertrag	Aufwand	Ertrag
4002.11	Quellensteuern ausserhalb der Ertragsabrechnung (BGSA, Grenzgänger)		1'391.20		1'200.00		1'202.35
4010.01	Gewinnsteuern		493'574.35		360'000.00		376'893.10
4010.41	Aktive Steuerauscheidungen Gewinnsteuern		39'619.15		25'000.00		73'932.50
4010.51	Passive Steuerauscheidungen Gewinnsteuern		-9'035.40		-38'000.00		-3'768.45
4011.01	Kapitalsteuern		1'273.55		2'000.00		1'054.30
4011.41	Aktive Steuerauscheidungen Kapitalsteuern		162.90		200.00		820.45
4011.51	Passive Steuerauscheidungen Kapitalsteuern		-10.25		-100.00		
4029.01	Eingang abgeschriebene Steuern		15'654.10		9'000.00		12'193.00
9101	Sondersteuern	2'796.20	284'256.90	3'000.00	480'000.00	3'725.45	583'593.75
3181.02	Tatsächliche Forderungsverluste auf Steuerguthaben	2'796.20		3'000.00		3'725.45	
4022.01	Grundstückgewinnsteuern		68'973.65		300'000.00		205'587.70
4022.11	Sonderveranlagungen		215'267.05		180'000.00		373'313.50
4029.01	Eingang abgeschriebene Steuern		16.20				4'692.55
9102	Liegenschaftssteuern	-603.95	967'415.15	1'000.00	950'000.00	924.55	947'410.75
3181.02	Tatsächliche Forderungsverluste auf Steuerguthaben	-603.95		1'000.00		924.55	
4021.01	Liegenschaftssteuern		967'415.15		950'000.00		947'410.75
9103	Hundetaxe		25'600.00	500.00	26'500.00	-300.00	26'000.00
3180.02	Wertberichtigungen auf Steuerforderungen	-400.00				-400.00	
3181.02	Tatsächliche Forderungsverluste auf Steuerguthaben	400.00		500.00		100.00	
4033.01	Hundetaxe		25'600.00		26'500.00		26'000.00
93	Finanz- und Lastenausgleich	558'957.00	897'214.00	560'000.00	858'000.00	564'326.00	797'826.00
	Nettoertrag	338'257.00		298'000.00		233'500.00	
930	Finanz- und Lastenausgleich	558'957.00	897'214.00	560'000.00	858'000.00	564'326.00	797'826.00
	Nettoertrag	338'257.00		298'000.00		233'500.00	

		Rechnung 2025		Budget 2025		Rechnung 2024	
		Aufwand	Ertrag	Aufwand	Ertrag	Aufwand	Ertrag
9300	Finanz- und Lastenausgleich	558'957.00	897'214.00	560'000.00	858'000.00	564'326.00	797'826.00
3621.61	Lastenausgleich neue Aufgabenteilung	558'957.00		560'000.00		564'326.00	
4621.61	Geografisch-topografischer Zuschuss (vertikaler		189'775.00		189'000.00		190'321.00
4621.62	Soziodemografischer Zuschuss (vertikaler Lasten-		52'111.00		30'000.00		41'548.00
4622.71	Disparitätenabbau Gemeinden (horizontaler Finanz-		655'328.00		639'000.00		565'957.00
	ausgleich)						
95	Ertragsanteile, übrige		92'995.65		25'500.00		66'509.75
	Nettoertrag	92'995.65		25'500.00		66'509.75	
950	Ertragsanteile, übrige		92'995.65		25'500.00		66'509.75
	Nettoertrag	92'995.65		25'500.00		66'509.75	
9500	Ertragsanteile, übrige		92'995.65		25'500.00		66'509.75
4024.01	Erbschafts- und Schenkungssteuern		71'992.10		10'000.00		50'015.55
4600.01	Ertragsanteile an Direkter Bundessteuer		21'003.55		15'500.00		16'494.20
96	Vermögens- und Schuldenverwaltung	180'304.83	280'262.90	222'050.00	283'800.00	156'254.18	263'887.41
	Nettoertrag	99'958.07		61'750.00		107'633.23	
961	Zinsen	89'352.65	103'379.60	99'400.00	141'900.00	65'858.30	120'349.81
	Nettoertrag	14'026.95		42'500.00		54'491.51	
9610	Zinsen	89'352.65	103'379.60	99'400.00	141'900.00	65'858.30	120'349.81
3181.03	Tatsächliche Forderungsverluste (Abschreibungen	2'504.20		2'000.00		1'291.10	
	Verzugszinse Steuern)						
3400.01	Verzinsung laufende Verbindlichkeiten	133.25					
3401.01	Verzinsung kurzfristige Finanzverbindlichkeiten	2'547.96		3'500.00		3'271.12	
3406.01	Verzinsung langfristige Finanzverbindlichkeiten	46'243.34		80'700.00		33'878.88	

		Rechnung 2025		Budget 2025		Rechnung 2024	
		Aufwand	Ertrag	Aufwand	Ertrag	Aufwand	Ertrag
3409.01	Übrige Passivzinsen (Spezialfinanzierungen)	26'994.10		1'650.00		19'797.60	
3409.02	Übrige Passivzinsen (Sonderrechnungen)	1'555.60		1'550.00		1'548.45	
3499.02	Übriger Finanzaufwand, Vergütungszinsen Steuern	9'374.20		10'000.00		6'071.15	
4400.01	Zinsen flüssige Mittel				100.00		8'957.66
4401.01	Zinsen Forderungen und Kontokorrente (ohne Verzugszinsen Steuern)		304.40		200.00		704.10
4401.02	Zinsen Forderungen und Kontokorrente (Verzugszinsen Steuern)		42'380.70		40'000.00		36'318.05
4409.01	Übrige Zinsen von Finanzvermögen (Spezialfinanzierungen)		490.55		5'600.00		
4420.01	Dividenden		9'040.00		8'500.00		8'500.00
4940.01	Interne Verrechnung von kalk. Zinsen und Finanzaufwand		51'163.95		87'500.00		65'870.00
963	Liegenschaften des Finanzvermögens	88'600.45	144'123.30	120'150.00	141'900.00	87'969.30	142'272.60
	Nettoertrag	55'522.85		21'750.00		54'303.30	
9630	Liegenschaften des Finanzvermögens	88'600.45	144'123.30	120'150.00	141'900.00	87'969.30	142'272.60
3010.01	Löhne des Verwaltungs- und Betriebspersonals	9'459.85		8'400.00		8'115.70	
3050.01	AG-Beiträge AHV, IV, EO, ALV, Verwaltungskosten	533.85		540.00		446.90	
3053.01	AG-Beiträge an Unfallversicherungen	44.20		170.00		37.95	
3054.01	AG-Beiträge an Familienausgleichskasse	123.95		130.00		103.70	
3055.01	AG-Beiträge an Krankentaggeldversicherungen			110.00			
3430.01	Baulicher Unterhalt Liegenschaften FV (Grundstücke)			5'000.00			
3430.04	Baulicher Unterhalt Liegenschaften FV (Gebäude)	5'279.35		3'000.00			
3431.01	Nicht baul.Unterhalt Liegenschaften FV (Betriebs- und Verbrauchsmaterial)	302.10		1'000.00		12.40	
3431.02	Liegenschaften FV, Anschaffung Mobilien	2'320.00		3'000.00		72.95	
3431.03	Nicht baul.Unterhalt Liegenschaften FV (Mobilien, Fahrzeuge, Maschinen)	4'463.75		2'000.00			

		Rechnung 2025		Budget 2025		Rechnung 2024	
		Aufwand	Ertrag	Aufwand	Ertrag	Aufwand	Ertrag
3431.04	Nicht baul.Unterhalt Liegenschaften FV (Mieten- und Benützungskosten)			100.00			
3439.01	Übriger Liegenschaftsaufwand FV (Inserate, Publikationen, Büromaterial)			100.00			
3439.02	Übriger Liegenschaftsaufwand FV (Energiekosten; Wasser-, Abwasser, Abfallgebühren)	12'166.60		13'000.00		13'660.60	
3439.04	Übriger Liegenschaftsaufwand FV (Sachversicherungen)	2'595.10		2'500.00		2'443.10	
3439.05	Übriger Liegenschaftsaufwand FV (Dienstleistungen Dritter)			1'000.00		670.00	
3441.01	Wertberichtigung Sachanlagen FV					126.00	
3910.01	Interne Verrechnung von Dienstleistungen	9'620.00		8'000.00		7'470.00	
3920.01	Interne Verrechnung von Pacht, Mieten und Benützungskosten	3'642.45		3'000.00		2'980.60	
3930.01	Interne Verrechnung von Betriebs- und Verwaltungskosten	109.25		100.00		89.40	
3940.01	Interne Verrechnung von kalk. Zinsen und Finanzaufwand	37'940.00		69'000.00		51'740.00	
4430.01	Pacht- und Mietzinse Liegenschaften FV		129'587.40		129'500.00		129'587.40
4432.01	Vergütung für Benützungen Liegenschaften FV		620.00		200.00		620.00
4439.01	Übriger Liegenschaftenertrag FV (Rückerstattungen Raumnebenkosten)		13'915.90		12'200.00		12'065.20
969	Finanzvermögen	2'351.73	32'760.00	2'500.00		2'426.58	1'265.00
	Nettoaufwand				2'500.00		1'161.58
	Nettoertrag	30'408.27					
9690	Finanzvermögen	2'351.73	32'760.00	2'500.00		2'426.58	1'265.00
3130.01	Dienstleistungen Dritter	2'351.73		2'500.00		2'426.58	
4440.01	Marktwertanpassungen Wertschriften FV		32'760.00				1'260.00
4499.01	Übriger Finanzertrag						5.00
97	Rückverteilungen				2'500.00		2'998.75

		Rechnung 2025		Budget 2025		Rechnung 2024	
		Aufwand	Ertrag	Aufwand	Ertrag	Aufwand	Ertrag
	Nettoertrag			2'500.00		2'998.75	
971	Rückverteilungen aus CO2-Abgabe				2'500.00		2'998.75
	Nettoertrag			2'500.00		2'998.75	
9710	Rückverteilung aus CO2-Abgabe				2'500.00		2'998.75
4699.11	Rückverteilung CO2-Abgabe				2'500.00		2'998.75
99	Nicht aufgeteilte Posten	648'670.00	644'714.87	648'700.00	2'010'090.00	648'669.00	5'263'841.36
	Nettoaufwand		3'955.13				
	Nettoertrag			1'361'390.00		4'615'172.36	
990	Nicht aufgeteilte Posten	648'670.00		648'700.00		648'669.00	
	Nettoaufwand		648'670.00		648'700.00		648'669.00
9901	Abschreibung bestehendes Verwaltungsvermögen	648'670.00		648'700.00		648'669.00	
3300.90	Planmässige Abschreibung best. VV Allg. Haushalt per 31.12.2015	648'670.00		648'700.00		648'669.00	
995	Neutrale Aufwendungen und Erträge		94'334.00		313'090.00		2'063'084.00
	Nettoertrag	94'334.00		313'090.00		2'063'084.00	
9950	Neutrale Aufwendungen und Erträge		94'334.00		313'090.00		2'063'084.00
4896.01	Entnahmen aus Neubewertungsreserven		94'334.00		94'340.00		94'334.00
4898.02	Entnahme aus Spezialfinanzierung Übertragung VV Elektrizitätsversorgung an EVR AG				218'750.00		1'968'750.00

		Rechnung 2025		Budget 2025		Rechnung 2024	
		Aufwand	Ertrag	Aufwand	Ertrag	Aufwand	Ertrag
999	Abschluss		550'380.87		1'697'000.00		3'200'757.36
	Nettoertrag	550'380.87		1'697'000.00		3'200'757.36	
9990	Abschluss		550'380.87		1'697'000.00		3'200'757.36
9001.01	Aufwandüberschuss (allgemeiner Haushalt)		550'380.87		1'697'000.00		3'200'757.36

12.3 Erfolgsrechnung nach Sachgruppen

		Rechnung 2025		Budget 2025		Rechnung 2024	
		Aufwand	Ertrag	Aufwand	Ertrag	Aufwand	Ertrag
	Erfolgsrechnung	22'497'343.26	22'497'343.26	23'894'650.00	23'894'650.00	26'432'398.44	26'432'398.44
3	Aufwand	22'497'343.26		23'888'300.00		26'400'876.81	
30	Personalaufwand	5'447'806.51		5'673'730.00		5'395'747.35	
300	Behörden und Kommissionen	175'966.70		178'400.00		179'898.20	
3000	Löhne, Tag- und Sitzungsgelder an Behörden und Kommissionen	175'966.70		178'400.00		179'898.20	
3000.01	Löhne, Tag- und Sitzungsgelder an Behörden und Kommissionen	175'966.70		178'400.00		179'898.20	
301	Löhne des Verwaltungs- und Betriebspersonals	4'303'428.15		4'442'700.00		4'255'596.10	
3010	Löhne des Verwaltungs- und Betriebspersonals	4'303'428.15		4'442'700.00		4'255'596.10	
3010.01	Löhne des Verwaltungs- und Betriebspersonals	4'332'786.95		4'442'700.00		4'331'435.65	
3010.05	Feuerwehrosold aus Aufrechnung Bussen (SK 4270.01)	785.00					
3010.09	Mutterschafts-, IV-, Unfall-, Krankentaggelder, EO	-7'343.80				-77'139.55	
3010.99	Rückstellung Ferien-, Gleit- und Überzeitguthaben	-22'800.00				1'300.00	
304	Zulagen	31'675.40		26'040.00		32'159.70	
3040	Kinder- und Ausbildungszulagen	31'675.40		26'040.00		32'159.70	
3040.01	Kinder- und Ausbildungszulagen	31'675.40		26'040.00		32'159.70	
305	Arbeitgeberbeiträge	822'687.70		849'990.00		812'996.20	

		Rechnung 2025		Budget 2025		Rechnung 2024	
		Aufwand	Ertrag	Aufwand	Ertrag	Aufwand	Ertrag
3050	AG-Beitr.AHV,IV,EO,ALV,Verwaltungskosten	279'027.60		289'860.00		276'242.45	
3050.01	AG-Beiträge AHV, IV, EO, ALV, Verwaltungskosten	279'027.60		289'860.00		276'242.45	
3052	AG-Beiträge an Pensionskassen	362'509.65		367'600.00		357'550.25	
3052.01	AG-Beiträge an Pensionskassen	362'509.65		367'600.00		357'550.25	
3053	AG-Beiträge an Unfallversicherungen	60'331.00		66'640.00		60'219.00	
3053.01	AG-Beiträge an Unfallversicherungen	60'331.00		66'640.00		60'219.00	
3054	AG-Beiträge an Familienausgleichskasse	65'002.25		67'590.00		64'324.55	
3054.01	AG-Beiträge an Familienausgleichskasse	65'002.25		67'590.00		64'324.55	
3055	AG-Beiträge an Krankentaggeldvers.	55'817.20		58'300.00		54'659.95	
3055.01	AG-Beiträge an Krankentaggeldversicherungen	55'817.20		58'300.00		54'659.95	
309	Übriger Personalaufwand	114'048.56		176'600.00		115'097.15	
3090	Aus- und Weiterbildung des Personals	73'027.41		115'000.00		79'521.55	
3090.01	Aus- und Weiterbildung des Personals	64'547.36		101'400.00		72'038.15	
3090.07	Aus- und Weiterbildungen Arbeitssicherheit und Gesundheitsschutz	8'480.05		12'000.00		7'483.40	
3090.11	Aus- und Weiterbildung des Personals Was			1'000.00			
3090.21	Aus- und Weiterbildung des Personals Abw			500.00			
3090.31	Aus- und Weiterbildung des Personals Abf			100.00			
3091	Personalwerbung	6'166.75		17'200.00		3'574.60	
3091.01	Personalwerbung	6'166.75		17'200.00		3'076.20	
3091.11	Personalwerbung Was					498.40	
3099	Übriger Personalaufwand	34'854.40		44'400.00		32'001.00	

		Rechnung 2025		Budget 2025		Rechnung 2024	
		Aufwand	Ertrag	Aufwand	Ertrag	Aufwand	Ertrag
3099.01	Übriger Personalaufwand	34'854.40		44'400.00		32'001.00	
31	Sach- und übriger Betriebsaufwand	3'451'798.40		3'774'570.00		3'304'047.22	
310	Material- und Warenaufwand	506'101.19		561'940.00		494'566.82	
3100	Büromaterial	16'540.68		32'750.00		19'408.89	
3100.01	Büromaterial	16'540.68		32'750.00		19'408.89	
3101	Betriebs-, Verbrauchsmaterial	215'308.97		209'600.00		200'941.07	
3101.01	Betriebs-, Verbrauchsmaterial	214'950.23		207'900.00		195'774.93	
3101.07	Betriebs-, Verbrauchsmaterial Feuerweiher			500.00			
3101.11	Betriebs-, Verbrauchsmaterial Was	358.74		1'000.00			
3101.21	Betriebs-, Verbrauchsmaterial Abw			200.00		5'166.14	
3102	Drucksachen, Publikationen	22'158.06		33'900.00		18'222.43	
3102.01	Drucksachen, Publikationen	20'069.90		29'700.00		13'066.35	
3102.31	Drucksachen, Publikationen Abf	2'088.16		4'200.00		5'156.08	
3103	Fachliteratur, Zeitschriften	16'036.46		19'890.00		18'442.70	
3103.01	Fachliteratur, Zeitschriften	16'036.46		19'890.00		16'903.70	
3103.07	Fachliteratur, Modulbücher SIBE					1'539.00	
3104	Lehrmittel	162'582.42		165'850.00		154'261.69	
3104.01	Lehrmittel	162'582.42		165'850.00		154'261.69	
3105	Lebensmittel	72'117.35		98'000.00		82'060.44	
3105.01	Lebensmittel	72'117.35		98'000.00		82'060.44	
3106	Medizinisches Material	1'357.25		1'650.00		1'229.60	

		Rechnung 2025		Budget 2025		Rechnung 2024	
		Aufwand	Ertrag	Aufwand	Ertrag	Aufwand	Ertrag
3106.01	Medizinisches Material	1'357.25		1'650.00		1'229.60	
3109	Übriger Material- und Warenaufwand			300.00			
3109.01	Übriger Material- und Warenaufwand			300.00			
311	Nicht aktivierbare Anlagen	244'149.48		258'550.00		173'094.46	
3110	Büromöbel und Geräte	9'155.20		20'300.00		15'710.20	
3110.01	Büromöbel und Geräte	9'155.20		20'300.00		15'710.20	
3111	Maschinen, Geräte und Fahrzeuge	102'678.91		81'450.00		88'682.17	
3111.01	Maschinen, Geräte und Fahrzeuge	98'657.91		73'450.00		81'624.25	
3111.07	Anschaffung Geräte SIBE					1'367.45	
3111.11	Maschinen, Geräte und Fahrzeuge Was	4'021.00		7'000.00		5'690.47	
3111.21	Maschinen, Geräte und Fahrzeuge Abw			500.00			
3111.31	Maschinen, Geräte und Fahrzeuge Abf			500.00			
3112	Kleider, Wäsche, Vorhänge	44'977.40		40'800.00		7'338.99	
3112.01	Kleider, Wäsche, Vorhänge	44'977.40		40'300.00		7'209.80	
3112.11	Kleider, Wäsche, Vorhänge Was			500.00		129.19	
3113	Hardware	42'535.55		49'100.00		48'526.05	
3113.01	Hardware	42'535.55		49'100.00		24'763.50	
3113.02	Ersatz Server Schule Kredit 26'000 (GRB 27.01.2024)					23'762.55	
3118	Immateriellen Anlagen	37'894.77		60'000.00		6'465.95	
3118.01	Immaterielle Anlagen	34'133.01		60'000.00		6'465.95	
3118.05	Immaterielle Anlagen BtD	3'761.76					

		Rechnung 2025		Budget 2025		Rechnung 2024	
		Aufwand	Ertrag	Aufwand	Ertrag	Aufwand	Ertrag
3119	Übrige nicht aktivierbare Anlagen	6'907.65		6'900.00		6'371.10	
3119.01	Übrige nicht aktivierbare Anlagen	6'907.65		6'900.00		6'371.10	
312	Ver- und Entsorgung Liegenschaften Verwaltungsvermögen	365'863.81		330'475.00		355'129.96	
3120	Ver- und Entsorgung Liegenschaften Verwaltungsvermögen	365'863.81		330'475.00		355'129.96	
3120.01	Ver- und Entsorgung Liegenschaften Verwaltungsvermögen	343'474.65		305'000.00		331'591.85	
3120.11	Ver- und Entsorgung Liegenschaften Verwaltungsvermögen Was	21'966.80		25'000.00		23'020.15	
3120.21	Ver- und Entsorgung Liegenschaften Verwaltungsvermögen Abw	422.36		475.00		517.96	
313	Dienstleistungen und Honorare	1'130'462.93		1'227'140.00		1'071'187.11	
3130	Dienstleistungen Dritter	554'783.76		639'980.00		556'145.93	
3130.01	Dienstleistungen Dritter	228'694.85		304'230.00		222'646.61	
3130.03	Dienstleistungen Dritter (Gemeindeschreiberei)	7'501.20		11'000.00		11'493.60	
3130.04	Dienstleistungen Dritter (Finanzverwaltung)	8'902.15		5'000.00		5'158.25	
3130.05	Dienstleistungen Dritter (Bau und technische Dienste)	16'473.00		30'000.00		19'013.25	
3130.07	Dienstleistungen Dritter, SIBE	995.15		2'000.00		943.85	
3130.08	Dienstleistungen Dritter (Feuerschau)	3'643.00		6'000.00		3'788.90	
3130.11	Dienstleistungen Dritter Was	12'735.94		16'000.00		13'561.23	
3130.21	Dienstleistungen Dritter Abw	248.15		250.00		248.15	
3130.31	Dienstleistungen Dritter Abf	249'359.92		240'000.00		256'475.64	
3130.34	Dienstleistungen Dritter Abf (Prov. Verkauf Abfallgebührenmarken)	5'189.25		5'500.00		4'995.65	
3130.57	Sicherheitsdienst/Ordnungsdienst RSD			2'000.00			
3130.83	Dienstleistungen Dritter (Bundesfeier)			500.00		388.65	

		Rechnung 2025		Budget 2025		Rechnung 2024	
		Aufwand	Ertrag	Aufwand	Ertrag	Aufwand	Ertrag
3130.84	Dienstleistungen Dritter (Jungbürgerfeier)	1'665.25		2'500.00		1'876.55	
3130.85	Dienstleistungen Dritter (Riggisberger Info)	18'975.80		15'000.00		14'157.80	
3130.92	Gewerbeverein: Umwandlung GantrischCards / Verpflichtungskredit GRB 18.10.2022: CHF 17'000.00	400.10				1'397.80	
3131	Planungen und Projektierungen Dritter			23'000.00		1'220.15	
3131.01	Planungen und Projektierungen Dritter			16'000.00		1'220.15	
3131.11	Planungen und Projektierungen Dritter Was			2'000.00			
3131.21	Planungen und Projektierungen Dritter Abw			5'000.00			
3132	Honorare externe Berater, Gutachter, Fachexperten etc.	322'500.37		281'400.00		280'712.78	
3132.01	Honorare externe Berater, Gutachter, Fachexperten etc.	93'769.35		75'800.00		86'823.97	
3132.02	Honorare externe Berater (spezielle Kosten wirtschaftliche Hilfe)	4'092.75		3'000.00		3'461.10	
3132.03	Honorare externe Berater, Gutachter, Fachexperten etc.: Gemeindeschreiberei	14'831.30				11'123.19	
3132.04	Honorare externe Berater, Gutachter, Fachexperten etc.: Finanzverwaltung	5'405.00		5'600.00		5'405.00	
3132.05	Honorare externe Berater, Gutachter, Fachexperten etc.: Hochbau			1'000.00			
3132.06	Honorare externe Berater, Gutachter, Fachexperten etc.: Leitung BtD	20'768.85		50'000.00		76'592.00	
3132.07	Honorare externe Berater, Gutachter, Fachexperten etc.: Tiefbau	2'907.60		10'000.00		7'606.55	
3132.11	Honorare externe Berater, Gutachter, Fachexperten etc. Was	42'718.46		100'000.00		58'486.23	
3132.21	Honorare externe Berater, Gutachter, Fachexperten etc. Abw	1'806.06		6'000.00		5'321.02	
3132.71	Gesamtkonzept Verkehrsberuhigung, Verpflichtungskredit GRB 03.07.2025: CHF 38'000	16'291.15					
3132.75	Klimastrategie, Verpflichtungskredit GRB 06.07.2024: 45'000	17'214.90		30'000.00		7'764.30	

		Rechnung 2025		Budget 2025		Rechnung 2024	
		Aufwand	Ertrag	Aufwand	Ertrag	Aufwand	Ertrag
3132.76	Altlastensanierung Schiessanlagen Oechtlen+Grossmatt, Voruntersuchung					18'129.42	
3132.87	EVR AG, Bericht Untersuchung und Handlungsempfehlung	102'694.95					
3133	Informatik-Nutzungsaufwand	171'335.65		190'800.00		155'425.95	
3133.01	Informatik-Nutzungsaufwand	171'335.65		190'800.00		155'425.95	
3134	Sachversicherungsprämien	62'857.60		71'200.00		59'675.85	
3134.01	Sachversicherungsprämien	60'319.30		68'680.00		57'233.95	
3134.11	Sachversicherungsprämien Was	2'379.85		2'300.00		2'272.45	
3134.21	Sachversicherungsprämien Abw	104.20		150.00		111.85	
3134.31	Sachversicherungsprämien Abf	54.25		70.00		57.60	
3136	Honorare privatärztlicher Tätigkeit	11'042.50		12'500.00		10'672.50	
3136.01	Honorare privatärztlicher Tätigkeit	11'042.50		12'500.00		10'672.50	
3137	Steuern und Abgaben	7'943.05		8'260.00		7'333.95	
3137.01	Steuern und Abgaben	7'548.05		7'850.00		6'938.95	
3137.11	Steuern und Abgaben Was	160.00		160.00		160.00	
3137.21	Steuern und Abgaben Abw	235.00		250.00		235.00	
314	Baulicher Unterhalt und betrieblicher Unterhalt	514'335.52		612'650.00		535'551.14	
3140	Unterhalt an Grundstücken	37'593.63		59'350.00		22'949.60	
3140.01	Unterhalt an Grundstücken	37'593.63		59'350.00		22'949.60	
3141	Unterhalt Strassen/Verkehrswege	136'352.01		122'800.00		161'075.85	
3141.01	Unterhalt Strassen / Verkehrswege	131'552.46		120'000.00		159'004.20	
3141.02	Unterhalt Wanderwege, Bikerouten	4'799.55		2'800.00		2'071.65	

		Rechnung 2025		Budget 2025		Rechnung 2024	
		Aufwand	Ertrag	Aufwand	Ertrag	Aufwand	Ertrag
3142	Unterhalt Wasserbau	34'761.95		35'000.00		34'004.80	
3142.01	Unterhalt Wasserbau	34'761.95		35'000.00		34'004.80	
3143	Unterhalt übrige Tiefbauten	225'251.01		243'500.00		195'543.79	
3143.01	Unterhalt übrige Tiefbauten	399.95		18'300.00		3'765.35	
3143.11	Unterhalt übrige Tiefbauten Was	137'402.76		95'000.00		127'878.46	
3143.21	Unterhalt übrige Tiefbauten Abw	87'448.30		130'000.00		63'899.98	
3143.31	Unterhalt übrige Tiefbauten Abf			200.00			
3144	Unterhalt Hochbauten, Gebäude	80'376.92		152'000.00		121'977.10	
3144.01	Unterhalt Hochbauten, Gebäude	80'376.92		152'000.00		121'977.10	
315	Unterhalt Mobilien und immaterielle Anlagen	328'836.42		363'945.00		291'883.70	
3150	Unterhalt Büromöbel und Geräte	3'008.80		3'500.00			
3150.01	Unterhalt Büromöbel und -geräte	3'008.80		3'500.00			
3151	Unterhalt Apparate, Maschinen, Geräte, Fahrzeuge, Werkzeuge	104'074.95		98'275.00		83'145.65	
3151.01	Unterhalt Apparate, Maschinen, Geräte, Fahrzeuge, Werkzeuge	103'967.45		97'650.00		83'030.90	
3151.11	Unterhalt Apparate, Maschinen, Geräte, Fahrzeuge, Werkzeuge			500.00			
3151.21	Unterhalt Apparate, Maschinen, Geräte, Fahrzeuge, Werkzeuge	107.50		125.00		114.75	
3153	Informatik-Unterhalt (Hardware)	1'100.80		12'850.00		602.75	
3153.01	Informatik-Unterhalt (Hardware)	1'100.80		12'850.00		602.75	
3156	Unterhalt medizinische Geräte	52.25				89.40	
3156.01	Unterhalt medizinische Geräte	52.25				89.40	

		Rechnung 2025		Budget 2025		Rechnung 2024	
		Aufwand	Ertrag	Aufwand	Ertrag	Aufwand	Ertrag
3158	Unterhalt immaterielle Anlagen	216'631.47		245'020.00		208'045.90	
3158.01	Unterhalt immaterielle Anlagen	208'307.62		243'520.00		206'720.60	
3158.05	Unterhalt immaterielle Anlagen BtD	5'657.10					
3158.85	Unterhalt immaterielle Anlagen (Homepage)	2'666.75		1'500.00		1'325.30	
3159	Unterhalt übrige mobile Anlagen	3'968.15		4'300.00			
3159.01	Unterhalt übrige mobile Anlagen	3'968.15		4'300.00			
316	Mieten, Leasing, Pachten, Benützungsggeb.	89'206.17		87'400.00		87'817.50	
3160	Miete und Pacht Liegenschaften	50'369.85		56'950.00		50'921.20	
3160.01	Miete und Pacht Liegenschaften	50'369.85		56'950.00		50'921.20	
3161	Mieten, Benützungskosten Anlagen	38'836.32		30'450.00		36'896.30	
3161.01	Mieten, Benützungskosten Anlagen	38'836.32		30'250.00		36'896.30	
3161.11	Mieten, Benützungskosten Anlagen Was			200.00			
317	Spesenentschädigungen	140'887.40		147'770.00		144'542.30	
3170	Reisekosten und Spesen	73'152.25		72'770.00		75'604.35	
3170.01	Reisekosten und Spesen	72'018.70		71'570.00		74'384.25	
3170.11	Reisekosten und Spesen Was	1'133.55		1'100.00		1'220.10	
3170.21	Reisekosten und Spesen Abw			100.00			
3171	Exkursionen, Schulreisen und Lager	67'735.15		75'000.00		68'937.95	
3171.01	Exkursionen, Schulreisen und Lager	67'735.15		75'000.00		68'937.95	
318	Wertberichtigungen auf Forderungen	90'590.76		91'000.00		53'141.23	

		Rechnung 2025		Budget 2025		Rechnung 2024	
		Aufwand	Ertrag	Aufwand	Ertrag	Aufwand	Ertrag
3180	Wertberichtigungen auf Forderungen	7'090.00		2'700.00		1'700.00	
3180.01	Wertberichtigungen auf Forderungen	510.00		1'200.00		600.00	
3180.02	Wertberichtigungen auf Steuerforderungen	5'100.00				1'400.00	
3180.11	Wertberichtigungen auf Forderungen Was	1'680.00		500.00		-400.00	
3180.21	Wertberichtigungen auf Forderungen Abw	400.00		500.00		-600.00	
3180.31	Wertberichtigungen auf Forderungen Abf	-600.00		500.00		700.00	
3181	Tatsächliche Forderungsverluste	83'500.76		88'300.00		51'441.23	
3181.01	Tatsächliche Forderungsverluste	5'009.65		4'300.00		3'690.90	
3181.02	Tatsächliche Forderungsverluste auf Steuerguthaben	74'440.15		79'500.00		45'860.45	
3181.03	Tatsächliche Forderungsverluste (Abschreibungen Verzugszinse Steuern)	2'504.20		2'000.00		1'291.10	
3181.11	Tatsächliche Forderungsverluste Was			1'000.00		.05	
3181.21	Tatsächliche Forderungsverluste Abw	.60		1'000.00			
3181.31	Tatsächliche Forderungsverluste Abf	1'546.16		500.00		598.73	
319	Verschiedener Betriebsaufwand	41'364.72		93'700.00		97'133.00	
3190	Schadenersatzleistungen			1'700.00		1'800.00	
3190.01	Schadenersatzleistungen			1'700.00		1'800.00	
3192	Abgeltung von Rechten	-5'819.75		3'750.00		3'717.10	
3192.01	Abgeltung von Rechten	-9'536.85					
3192.11	Abgeltung von Rechten Was	3'717.10		3'750.00		3'717.10	
3199	Übriger Betriebsaufwand	47'184.47		88'250.00		91'615.90	
3199.01	Übriger Betriebsaufwand	29'633.24		53'450.00		41'762.65	
3199.02	Übriger Betriebsaufwand (Versicherungsfälle/Selbst-behalte)	888.30				10'664.15	
3199.11	Übriger Betriebsaufwand Was	1'020.50		1'300.00		1'484.10	

		Rechnung 2025		Budget 2025		Rechnung 2024	
		Aufwand	Ertrag	Aufwand	Ertrag	Aufwand	Ertrag
3199.12	Einlageentsteuerung Anlagen Wasserversorgung ehemalige Gemeinde Rümligen	-14'488.30					
3199.21	Übriger Betriebsaufwand Abw			500.00			
3199.22	Einlageentsteuerung Anlagen Abwasserentsorgung ehemalige Gemeinde Rümligen	-13'280.60					
3199.54	Projekte+Angebote JUA	37'822.03		28'000.00		36'289.40	
3199.91	Sprachprojekt	2'013.70		1'500.00		1'345.15	
3199.97	Projekte+Angebote SSA	3'575.60		3'500.00		70.45	
33	Abschreibungen Verwaltungsvermögen	1'461'622.47		1'538'400.00		1'275'844.59	
330	Sachanlagen VV	1'314'312.05		1'334'200.00		1'159'814.59	
3300	Planmässige Abschreibungen Sachanlagen	1'314'312.05		1'334'200.00		1'159'814.59	
3300.10	Planmässige Abschreibungen Strassen / Verkehrswege VV	109'869.56		122'200.00		103'024.40	
3300.20	Planmässige Abschreibungen Wasserbau VV	6'511.00		6'600.00		6'511.00	
3300.30	Planmässige Abschreibungen übrige Tiefbauten VV	7'755.00		9'800.00		7'755.00	
3300.31	Planmässige Abschreibungen übrige Tiefbauten VV Was	42'545.65		57'800.00		29'680.77	
3300.32	Planmässige Abschreibungen übrige Tiefbauten VV Abw	19'842.00		25'400.00		19'760.27	
3300.40	Planmässige Abschreibungen Hochbauten VV	322'121.75		323'000.00		214'825.65	
3300.60	Planmässige Abschreibungen Mobilien VV	151'925.09		135'600.00		124'517.50	
3300.90	Planmässige Abschreibung best. VV Allg. Haushalt per 31.12.2015	648'670.00		648'700.00		648'669.00	
3300.95	Planmässige Abschreibungen übrige Sachanlagen VV	5'072.00		5'100.00		5'071.00	
332	Abschreibungen immaterielle Anlagen	147'310.42		204'200.00		116'030.00	
3320	Planmässige Abschreibungen immaterielle Anlagen	147'310.42		204'200.00		116'030.00	

		Rechnung 2025		Budget 2025		Rechnung 2024	
		Aufwand	Ertrag	Aufwand	Ertrag	Aufwand	Ertrag
3320.00	Planmässige Abschreibungen Informatik	95'492.60		102'300.00		85'219.00	
3320.01	Planmässige Abschreibungen Informatik Was	7'365.85					
3320.90	Planmässige Abschreibungen übrige immaterielle Anlagen	12'077.00		71'100.00		12'076.00	
3320.91	Planmässige Abschreibungen übrige immaterielle Anlagen Was	9'328.00		18'400.00		9'329.00	
3320.92	Planmässige Abschreibungen übrige immaterielle Anlagen Abw	23'046.97		12'400.00		9'406.00	
34	Finanzaufwand	114'465.90		133'700.00		81'552.25	
340	Zinsaufwand	77'964.80		93'000.00		58'496.05	
3400	Verzinsung laufende Verbindlichkeiten	133.25					
3400.01	Verzinsung laufende Verbindlichkeiten	133.25					
3401	Verzinsung kurzfristige Finanzverbindlichkeiten	2'547.96		3'500.00		3'271.12	
3401.01	Verzinsung kurzfristige Finanzverbindlichkeiten	2'547.96		3'500.00		3'271.12	
3406	Verzinsung langfristige Finanzverbindlichkeiten	46'243.34		80'700.00		33'878.88	
3406.01	Verzinsung langfristige Finanzverbindlichkeiten	46'243.34		80'700.00		33'878.88	
3409	Übrige Passivzinsen	29'040.25		8'800.00		21'346.05	
3409.01	Übrige Passivzinsen (Spezialfinanzierungen)	26'994.10		1'650.00		19'797.60	
3409.02	Übrige Passivzinsen (Sonderrechnungen)	1'555.60		1'550.00		1'548.45	
3409.11	Übrige Passivzinsen, Was	490.55		5'600.00			
343	Liegenschaftenaufwand Finanzvermögen	27'126.90		30'700.00		16'859.05	
3430	Baulicher Unterhalt Liegenschaften FV	5'279.35		8'000.00			

		Rechnung 2025		Budget 2025		Rechnung 2024	
		Aufwand	Ertrag	Aufwand	Ertrag	Aufwand	Ertrag
3430.01	Baulicher Unterhalt Liegenschaften FV (Grundstücke)			5'000.00			
3430.04	Baulicher Unterhalt Liegenschaften FV (Gebäude)	5'279.35		3'000.00			
3431	Nicht baulicher Unterhalt Liegenschaften FV	7'085.85		6'100.00		85.35	
3431.01	Nicht baul.Unterhalt Liegenschaften FV (Betriebs- und Verbrauchsmaterial)	302.10		1'000.00		12.40	
3431.02	Liegenschaften FV, Anschaffung Mobilien	2'320.00		3'000.00		72.95	
3431.03	Nicht baul.Unterhalt Liegenschaften FV (Mobilien, Fahrzeuge, Maschinen)	4'463.75		2'000.00			
3431.04	Nicht baul.Unterhalt Liegenschaften FV (Mieten- und Benützungskosten)			100.00			
3439	Übriger Liegenschaftsaufwand FV	14'761.70		16'600.00		16'773.70	
3439.01	Übriger Liegenschaftsaufwand FV (Inserate, Publikationen, Büromaterial)			100.00			
3439.02	Übriger Liegenschaftsaufwand FV (Energiekosten; Wasser-, Abwasser, Abfallgebühren)	12'166.60		13'000.00		13'660.60	
3439.04	Übriger Liegenschaftsaufwand FV (Sachversicherungen)	2'595.10		2'500.00		2'443.10	
3439.05	Übriger Liegenschaftsaufwand FV (Dienstleistungen Dritter)			1'000.00		670.00	
344	Wertberichtigungen Anlagen FV					126.00	
3441	Wertberichtigung Sachanlagen FV					126.00	
3441.01	Wertberichtigung Sachanlagen FV					126.00	
349	Verschiedener Finanzaufwand	9'374.20		10'000.00		6'071.15	
3499	Übriger Finanzaufwand	9'374.20		10'000.00		6'071.15	
3499.02	Übriger Finanzaufwand, Vergütungszinsen Steuern	9'374.20		10'000.00		6'071.15	

		Rechnung 2025		Budget 2025		Rechnung 2024	
		Aufwand	Ertrag	Aufwand	Ertrag	Aufwand	Ertrag
35	Einlagen in Fonds und Spezialfinanzierungen	878'121.00		602'100.00		608'461.00	
351	Einlagen in Fonds und Spezialfinanzierungen im EK	878'121.00		602'100.00		608'461.00	
3510	Einlagen in Spezialfinanzierungen EK	878'121.00		602'100.00		608'461.00	
3510.11	Einlagen in Spezialfinanzierungen EK, Werterhalt Was	139'280.05		160'100.00		135'674.50	
3510.12	Einlagen in Spezialfinanzierungen EK, Werterhalt Abw	359'893.50		342'000.00		331'590.00	
3510.51	Einlagen in Spezialfinanzierungen EK, Anschlussgebühren Was	194'929.95		50'000.00		64'851.50	
3510.52	Einlagen in Spezialfinanzierungen EK, Anschlussgebühren Abw	184'017.50		50'000.00		76'345.00	
36	Transferaufwand	10'296'648.98		11'271'270.00		14'874'230.54	
361	Entschädigungen an Gemeinwesen	5'235'030.43		5'523'100.00		4'996'675.25	
3610	Entschädigungen an Bund	8'832.45		12'000.00		9'514.20	
3610.01	Entschädigungen an Bund	8'832.45		12'000.00		9'514.20	
3611	Entschädigungen an Kantone und Konkordate	5'005'183.70		5'207'900.00		4'772'722.20	
3611.01	Entschädigungen an Kanton	4'985'526.30		5'183'700.00		4'750'166.75	
3611.08	Entschädigungen an Kanton (für ICT-Support)	19'657.40		24'200.00		22'555.45	
3612	Entschädigungen an Gemeinden und Gemeindeverbände	221'014.28		303'200.00		214'438.85	
3612.01	Entschädigungen an Gemeinden und Gemeindeverbände	71'589.80		152'600.00		64'902.15	

		Rechnung 2025		Budget 2025		Rechnung 2024	
		Aufwand	Ertrag	Aufwand	Ertrag	Aufwand	Ertrag
3612.06	Entschädigungen an Gemeinden und Gemeindeverbände (Besoldungen Alimentenfachpersonal)	19'533.38		25'000.00		20'315.50	
3612.07	Entschädigungen an Gemeinden für Dienstleistungen KES	13'684.00		15'000.00		17'942.80	
3612.17	Interne Verrechnungen zwischen Allgemeinem Haushalt und SF Was	53'199.05		56'500.00		49'789.45	
3612.27	Interne Verrechnungen zwischen Allgemeinem Haushalt und SF Abw	41'627.00		36'500.00		39'944.35	
3612.37	Interne Verrechnungen zwischen Allgemeinem Haushalt und SF Abf	21'381.05		17'600.00		21'544.60	
362	Finanz- und Lastenausgleich	558'957.00		560'000.00		564'326.00	
3621	Finanz- und Lastenausgleich an Kanton	558'957.00		560'000.00		564'326.00	
3621.61	Lastenausgleich neue Aufgabenteilung	558'957.00		560'000.00		564'326.00	
363	Beiträge an Gemeinwesen und Dritte	4'483'383.27		5'166'620.00		4'802'389.43	
3631	Beiträge an Kantone und Konkordate	958'939.00		1'061'800.00		978'598.80	
3631.01	Beiträge an Kanton	958'939.00		1'061'800.00		978'598.80	
3632	Beiträge an Gemeinden und Gemeindeverbände	413'474.85		472'250.00		386'785.99	
3632.01	Beiträge an Gemeinden und Gemeindeverbände	84'808.30		96'700.00		89'747.00	
3632.03	Beitrag an Regionalkonferenz BernMittelland	16'889.05		16'150.00		16'757.30	
3632.11	Beiträge an Gemeinden und Gemeindeverbände Was	273.29		300.00		291.05	
3632.21	Beiträge an Gemeinden und Gemeindeverbände Abw	296'257.59		347'100.00		268'564.74	
3632.31	Beiträge an Gemeinden und Gemeindeverbände Abf	15'246.62		12'000.00		11'425.90	
3635	Beiträge an private Unternehmungen	58'254.99		65'100.00		62'216.14	
3635.01	Beiträge an private Unternehmungen	100.00		100.00		100.00	

		Rechnung 2025		Budget 2025		Rechnung 2024	
		Aufwand	Ertrag	Aufwand	Ertrag	Aufwand	Ertrag
3635.31	Beiträge an private Unternehmungen Abf (Deponiekosten AVAG)	58'154.99		65'000.00		62'116.14	
3636	Beiträge an private Organisationen ohne Erwerbszweck	160'102.30		160'470.00		160'340.05	
3636.01	Beiträge an private Organisationen ohne Erwerbszweck	160'102.30		158'470.00		150'340.05	
3636.05	Beiträge an private Organisationen ohne Erwerbszweck (Altkleidersammlung)			2'000.00		2'000.00	
3636.06	Beitrag an Naturpark Gantrisch Infrastruktur/Lenkung der Besuchenden					8'000.00	
3637	Beiträge an private Haushalte	2'892'612.13		3'407'000.00		3'214'448.45	
3637.01	Beiträge an private Haushalte	29'636.75		34'000.00		44'052.10	
3637.02	Beiträge an private Haushalte (wirtschaftliche Hilfe)	2'315'134.48		2'718'000.00		2'575'902.15	
3637.06	Beiträge an private Haushalte (Alimentenbevorschussungen)	195'600.00		240'000.00		212'850.00	
3637.08	Leistungen an Private, Betreuungsgutscheine	352'240.90		415'000.00		381'644.20	
364	Wertberichtigungen Darlehen VV					2'474'998.00	
3640	Wertberichtigungen Darlehen VV					2'474'998.00	
3640.41	WB Darlehen VV an öffentlichen Unternehmungen (EVR AG)					2'474'998.00	
365	Wertberichtigungen Beteiligungen VV					2'021'952.00	
3650	Wertberichtigungen Beteiligungen VV					2'021'952.00	
3650.41	WB Beteiligungen an öffentlichen Unternehmungen (EVR AG)					2'021'952.00	
366	Abschreibungen Investitionsbeiträge	19'278.28		21'550.00		13'889.86	

		Rechnung 2025		Budget 2025		Rechnung 2024	
		Aufwand	Ertrag	Aufwand	Ertrag	Aufwand	Ertrag
3660	Planmässige Abschreibungen Investitionsbeiträge	19'278.28		21'550.00		13'889.86	
3660.22	Planmässige Abschreibungen Investitionsbeiträge an Gemeinden und Gemeindeverbände, Abw	18'953.28		21'200.00		13'564.86	
3660.50	Planmässige Abschreibungen Investitionsbeiträge an private Unternehmungen, allg. HH	325.00		350.00		325.00	
38	Ausserordentlicher Aufwand	10'725.00		5'000.00		5'635.00	
389	Einlagen in das Eigenkapital	10'725.00		5'000.00		5'635.00	
3893	Einlagen in Vorfinanzierungen des EK	10'725.00		5'000.00		5'635.00	
3893.03	Einlagen in Vorfinanzierungen des EK, SF Grabunterhaltsgebühren	10'725.00		5'000.00		5'635.00	
39	Interne Verrechnungen	836'155.00		889'530.00		855'358.86	
390	Material- und Warenbezüge	9'000.00		9'000.00		9'000.00	
3900	Interne Verrechnung von Material- und Warenbezügen	9'000.00		9'000.00		9'000.00	
3900.01	Interne Verrechnung von Material- und Warenbezügen	9'000.00		9'000.00		9'000.00	
391	Dienstleistungen	33'870.15		45'300.00		37'218.00	
3910	Interne Verrechnung von Dienstleistungen	33'870.15		45'300.00		37'218.00	
3910.01	Interne Verrechnung von Dienstleistungen	33'870.15		45'300.00		37'218.00	
392	Pacht, Mieten, Benützungskosten	67'146.10		65'500.00		65'001.15	

		Rechnung 2025		Budget 2025		Rechnung 2024	
		Aufwand	Ertrag	Aufwand	Ertrag	Aufwand	Ertrag
3920	Interne Verrechnung von Pacht, Mieten, Benützungskosten	67'146.10		65'500.00		65'001.15	
3920.01	Interne Verrechnung von Pacht, Mieten und Benützungskosten	67'146.10		65'500.00		65'001.15	
393	Betriebs- und Verwaltungskosten	59'316.80		66'600.00		62'633.71	
3930	Interne Verrechnung von Betriebs- und Verwaltungskosten	59'316.80		66'600.00		62'633.71	
3930.01	Interne Verrechnung von Betriebs- und Verwaltungskosten	59'316.80		66'600.00		62'633.71	
394	Kalkulatorische Zinsen und Finanzaufwand	51'163.95		87'500.00		65'870.00	
3940	Interne Verrechnung von kalk. Zinsen und Finanzaufwand	51'163.95		87'500.00		65'870.00	
3940.01	Interne Verrechnung von kalk. Zinsen und Finanzaufwand	51'163.95		87'500.00		65'870.00	
398	Übertragungen	615'658.00		615'630.00		615'636.00	
3980	Interne Übertragungen	615'658.00		615'630.00		615'636.00	
3980.07	Interne Übertragung Kantonsbeitrag KES	615'658.00		615'630.00		615'636.00	
4	Ertrag		21'833'654.52		21'884'550.00		23'149'937.04
40	Fiskalertrag		8'978'802.30		8'670'500.00		8'734'626.35
400	Direkte Steuern natürliche Personen		7'088'299.75		6'845'900.00		6'666'481.40
4000	Einkommenssteuern natürliche Personen		6'322'989.30		6'259'700.00		6'027'190.05
4000.01	Einkommenssteuern		6'353'239.65		6'270'000.00		6'115'371.90

		Rechnung 2025		Budget 2025		Rechnung 2024	
		Aufwand	Ertrag	Aufwand	Ertrag	Aufwand	Ertrag
4000.21	Nachsteuern und Bussen natürliche Personen		1'476.85				1'808.35
4000.41	Aktive Steuerauscheidungen Einkommen		115'609.80		150'000.00		125'325.45
4000.51	Passive Steuerauscheidungen Einkommen		-146'926.15		-160'000.00		-214'999.80
4000.61	Pauschale Steueranrechnungen natürliche Personen		-410.85		-300.00		-315.85
4001	Vermögenssteuern natürliche Personen		647'698.30		530'000.00		539'380.20
4001.01	Vermögenssteuern		649'943.55		530'000.00		571'889.05
4001.41	Aktive Steuerauscheidungen Vermögen		42'433.05		47'000.00		35'239.95
4001.51	Passive Steuerauscheidungen Vermögen		-44'678.30		-47'000.00		-67'748.80
4002	Quellensteuern natürliche Personen		117'612.15		56'200.00		99'911.15
4002.01	Quellensteuern		116'220.95		55'000.00		98'708.80
4002.11	Quellensteuern ausserhalb der Ertragsabrechnung (BGSA, Grenzgänger)		1'391.20		1'200.00		1'202.35
401	Direkte Steuern juristische Personen		525'584.30		349'100.00		448'931.90
4010	Gewinnsteuern juristische Personen		524'158.10		347'000.00		447'057.15
4010.01	Gewinnsteuern		493'574.35		360'000.00		376'893.10
4010.41	Aktive Steuerauscheidungen Gewinnsteuern		39'619.15		25'000.00		73'932.50
4010.51	Passive Steuerauscheidungen Gewinnsteuern		-9'035.40		-38'000.00		-3'768.45
4011	Kapitalsteuern juristische Personen		1'426.20		2'100.00		1'874.75
4011.01	Kapitalsteuern		1'273.55		2'000.00		1'054.30
4011.41	Aktive Steuerauscheidungen Kapitalsteuern		162.90		200.00		820.45
4011.51	Passive Steuerauscheidungen Kapitalsteuern		-10.25		-100.00		
402	Übrige direkte Steuern		1'339'318.25		1'449'000.00		1'593'213.05
4021	Grundsteuern		967'415.15		950'000.00		947'410.75

		Rechnung 2025		Budget 2025		Rechnung 2024	
		Aufwand	Ertrag	Aufwand	Ertrag	Aufwand	Ertrag
4021.01	Liegenschaftssteuern		967'415.15		950'000.00		947'410.75
4022	Vermögensgewinnsteuern		284'240.70		480'000.00		578'901.20
4022.01	Grundstückgewinnsteuern		68'973.65		300'000.00		205'587.70
4022.11	Sonderveranlagungen		215'267.05		180'000.00		373'313.50
4024	Erbschafts- und Schenkungssteuern		71'992.10		10'000.00		50'015.55
4024.01	Erbschafts- und Schenkungssteuern		71'992.10		10'000.00		50'015.55
4029	Eingang abgeschriebene Steuern		15'670.30		9'000.00		16'885.55
4029.01	Eingang abgeschriebene Steuern		15'670.30		9'000.00		16'885.55
403	Besitz- und Aufwandsteuern		25'600.00		26'500.00		26'000.00
4033	Hundesteuer		25'600.00		26'500.00		26'000.00
4033.01	Hundetaxe		25'600.00		26'500.00		26'000.00
41	Regalien und Konzessionen		126'944.80		126'800.00		126'493.53
412	Konzessionen		126'944.80		126'800.00		126'493.53
4120	Konzessionen		126'944.80		126'800.00		126'493.53
4120.01	Konzessionen		126'799.61		126'800.00		126'399.90
4120.31	Konzession Abf		145.19				93.63
42	Entgelte		3'891'342.45		3'335'400.00		4'110'084.16
420	Ersatzabgaben		158'537.15		156'650.00		156'933.15
4200	Ersatzabgaben		158'537.15		156'650.00		156'933.15

		Rechnung 2025		Budget 2025		Rechnung 2024	
		Aufwand	Ertrag	Aufwand	Ertrag	Aufwand	Ertrag
4200.01	Ersatzabgaben		158'537.15		156'650.00		156'933.15
421	Gebühren für Amtshandlungen		99'384.34		110'000.00		125'488.77
4210	Gebühren für Amtshandlungen		99'384.34		110'000.00		125'488.77
4210.03	Gebühren für Amtshandlungen (Gemeindeschreiberei)		21'133.10		23'000.00		26'938.15
4210.04	Gebühren für Amtshandlungen (Finanzverwaltung)		11'403.84		7'000.00		13'669.22
4210.05	Gebühren für Amtshandlungen (Bau und technische Dienste)		66'847.40		80'000.00		84'881.40
424	Benützungsgebühren und Dienstleistungen		2'347'108.89		2'023'250.00		2'105'391.66
4240	Benützungsgebühren und Dienstleistungen		2'347'108.89		2'023'250.00		2'105'391.66
4240.01	Benützungsgebühren und Dienstleistungen		268'608.50		221'300.00		254'602.10
4240.04	Benützungsgebühren und Dienstleistungen (EVR AG)		55'484.50		71'950.00		89'092.60
4240.11	Benützungsgebühren und Dienstleistungen Was		453'291.11		460'000.00		452'230.26
4240.21	Benützungsgebühren und Dienstleistungen Abw		813'733.17		780'000.00		783'746.42
4240.31	Benützungsgebühren und Dienstleistungen Abf		377'044.16		390'000.00		384'523.78
4240.51	Anschlussgebühren Was		194'929.95		50'000.00		64'851.50
4240.52	Anschlussgebühren Abw		184'017.50		50'000.00		76'345.00
425	Erlös aus Verkäufen		78'872.05		57'700.00		84'700.70
4250	Verkäufe		78'872.05		57'700.00		84'700.70
4250.01	Verkäufe		78'872.05		57'700.00		84'700.70
426	Rückererstattungen		1'203'555.87		986'000.00		1'635'059.88
4260	Rückerstattungen und Kostenbeteiligungen Dritter		1'203'555.87		986'000.00		1'635'059.88

		Rechnung 2025		Budget 2025		Rechnung 2024	
		Aufwand	Ertrag	Aufwand	Ertrag	Aufwand	Ertrag
4260.01	Rückerstattungen Dritter		93'428.75		76'000.00		112'942.60
4260.02	Rückerstattungen Dritter (wirtschaftliche Hilfe mit Inkassoprivileg)		117'544.30		10'000.00		29'688.80
4260.03	Rückerstattungen Dritter (wirtschaftliche Hilfe ohne Inkassoprivileg)		850'258.55		730'000.00		1'342'940.09
4260.06	Rückerstattungen Dritter (Alimentenrückerstattungen)		98'600.50		132'000.00		111'975.80
4260.11	Rückerstattungen Dritter Was						225.25
4260.31	Rückerstattungen Dritter Abf		13'934.92		14'500.00		14'350.50
4260.54	Rückerstattungen an Projekte+Angebote JUA		29'788.85		23'500.00		22'936.84
427	Bussen		2'725.00		1'800.00		2'510.00
4270	Bussen		2'725.00		1'800.00		2'510.00
4270.01	Bussen		2'725.00		1'800.00		2'510.00
429	Übrige Entgelte		1'159.15				
4290	Übrige Entgelte		1'159.15				
4290.03	Übrige Entgelte (EL)		1'159.15				
44	Finanzertrag		466'463.85		328'950.00		341'789.56
440	Zinsertrag		70'169.75		47'550.00		65'777.41
4400	Zinsen flüssige Mittel				100.00		8'957.66
4400.01	Zinsen flüssige Mittel				100.00		8'957.66
4401	Zinsen Forderungen und Kontokorrente		42'685.10		40'200.00		37'022.15
4401.01	Zinsen Forderungen und Kontokorrente (ohne Verzugszinsen Steuern)		304.40		200.00		704.10

		Rechnung 2025		Budget 2025		Rechnung 2024	
		Aufwand	Ertrag	Aufwand	Ertrag	Aufwand	Ertrag
4401.02	Zinsen Forderungen und Kontokorrente (Verzugszinsen Steuern)		42'380.70		40'000.00		36'318.05
4409	Übrige Zinsen von Finanzvermögen		27'484.65		7'250.00		19'797.60
4409.01	Übrige Zinsen von Finanzvermögen (Spezialfinanzierungen)		490.55		5'600.00		
4409.11	Übrige Zinsen von Finanzvermögen, Was						527.90
4409.21	Übrige Zinsen von Finanzvermögen, Abw		26'551.85		1'600.00		18'879.35
4409.31	Übrige Zinsen von Finanzvermögen Abf		442.25		50.00		390.35
442	Beteiligungsertrag FV		9'040.00		8'500.00		8'500.00
4420	Dividenden		9'040.00		8'500.00		8'500.00
4420.01	Dividenden		9'040.00		8'500.00		8'500.00
443	Liegenschaftenertrag FV		144'123.30		141'900.00		142'272.60
4430	Pacht- und Mietzinse Liegenschaften FV		129'587.40		129'500.00		129'587.40
4430.01	Pacht- und Mietzinse Liegenschaften FV		129'587.40		129'500.00		129'587.40
4432	Vergütung für Benützungen Liegenschaften FV		620.00		200.00		620.00
4432.01	Vergütung für Benützungen Liegenschaften FV		620.00		200.00		620.00
4439	Übriger Liegenschaftsertrag FV		13'915.90		12'200.00		12'065.20
4439.01	Übriger Liegenschaftenertrag FV (Rückerstattungen Raumn Nebenkosten)		13'915.90		12'200.00		12'065.20
444	Wertberichtigungen Anlagen FV		32'760.00				1'260.00
4440	Marktwertanpassungen Wertschriften		32'760.00				1'260.00
4440.01	Marktwertanpassungen Wertschriften FV		32'760.00				1'260.00

		Rechnung 2025		Budget 2025		Rechnung 2024	
		Aufwand	Ertrag	Aufwand	Ertrag	Aufwand	Ertrag
445	Finanzertrag a.Darlehen u.Beteil.VV		64'213.50		63'490.00		63'726.50
4450	Erträge aus Darlehen VV		62'732.50		62'730.00		62'956.00
4450.01	Erträge aus Darlehen VV		62'732.50		62'730.00		62'956.00
4451	Erträge aus Beteiligungen VV		1'481.00		760.00		770.50
4451.01	Erträge aus Beteiligungen VV		60.00		60.00		60.00
4451.31	Erträge aus Beteiligungen VV Abf		1'421.00		700.00		710.50
446	Finanzertrag von öffentlichen Unternehmungen		75'000.00				
4463	Öff.Unternehmen als AG o.a.priv.rechtl.Org.form		75'000.00				
4463.41	Amortisation Darlehen EVR AG Netzanlagen (14440.01)		75'000.00				
447	Liegenschaftenertrag VV		69'357.30		65'710.00		58'448.05
4470	Pacht- und Mietzinse Liegenschaften VV		46'032.55		46'410.00		39'752.55
4470.01	Pacht- und Mietzinse Liegenschaften VV		46'032.55		46'410.00		39'752.55
4471	Vergütung Dienstwohnungen VV		15'600.00		15'600.00		15'600.00
4471.01	Vergütung Dienstwohnungen VV		15'600.00		15'600.00		15'600.00
4472	Vergütung für Benützungen Liegenschaften VV		7'724.75		3'700.00		3'095.50
4472.01	Vergütung für Benützungen Liegenschaften VV		7'724.75		3'700.00		3'095.50
448	Erträge von gemieteten Liegenschaften		1'800.00		1'800.00		1'800.00
4480	Mietzinse von gemieteten Liegenschaften		1'800.00		1'800.00		1'800.00

		Rechnung 2025		Budget 2025		Rechnung 2024	
		Aufwand	Ertrag	Aufwand	Ertrag	Aufwand	Ertrag
4480.01	Mietzinse von gemieteten Liegenschaften		1'800.00		1'800.00		1'800.00
449	Übriger Finanzertrag						5.00
4499	Übriger Finanzertrag						5.00
4499.01	Übriger Finanzertrag						5.00
45	Entnahmen Fonds und Spezialfinanzierungen		281'548.15		326'300.00		196'127.26
450	Entnahmen aus Fonds und Spezialfinanzierungen des FK		23'413.25		20'300.00		35'325.65
4502	Entnahmen aus Legaten und Stiftungen		23'413.25		20'300.00		35'325.65
4502.01	Entnahmen aus Legaten und Stiftungen		23'413.25		20'300.00		35'325.65
451	Entnahmen aus Fonds und Spezialfinanzierungen des EK		258'134.90		306'000.00		160'801.61
4510	Entnahmen aus Spezialfinanzierungen d.EK		258'134.90		306'000.00		160'801.61
4510.04	Entnahme aus SF Mehrwertabgabe		111'466.00		110'800.00		6'551.85
4510.11	Entnahmen aus Spezialfinanzierungen des EK, Wert- erhalt Was		84'826.65		76'200.00		74'762.53
4510.12	Entnahmen aus Spezialfinanzierungen des EK, Wert- erhalt Abw		61'842.25		119'000.00		79'487.23
46	Transferertrag		7'144'866.07		7'874'480.00		6'708'919.87
460	Ertragsanteile		21'003.55		15'500.00		16'494.20
4600	Anteil an Bundeserträgen		21'003.55		15'500.00		16'494.20
4600.01	Ertragsanteile an Direkter Bundessteuer		21'003.55		15'500.00		16'494.20

		Rechnung 2025		Budget 2025		Rechnung 2024	
		Aufwand	Ertrag	Aufwand	Ertrag	Aufwand	Ertrag
461	Entschädigungen von Gemeinwesen		5'609'115.36		6'402'330.00		5'435'640.52
4611	Entschädigungen von Kantonen und Konkordaten		2'932'868.11		3'590'630.00		2'871'039.22
4611.01	Entschädigungen vom Kanton		2'651'166.59		3'246'930.00		2'619'142.19
4611.02	Entschädigungen vom Kanton (Prämienverbilligungen KVG)		152'020.10		210'000.00		124'671.85
4611.08	Lastenausgleich Betreuungsgutscheine		127'617.72		131'700.00		124'214.88
4611.91	Kantonsbeitrag an Sprachprojekt		2'063.70		2'000.00		3'010.30
4612	Entschädigungen von Gemeinden und Gemeindeverbänden		2'676'247.25		2'811'700.00		2'564'601.30
4612.01	Entschädigungen von Gemeinden und Gemeindeverbänden		2'351'359.50		2'481'100.00		2'247'750.50
4612.07	Interne Verrechnungen zwischen Allgemeinem Haushalt und Spezialfinanzierungen		116'207.10		110'600.00		111'278.40
4612.54	Entschädigungen Vertragsgemeinden JUA		206'920.65		218'500.00		205'092.40
4612.59	Entschädigung von Gemeinden, Betreuung HEV		1'760.00		1'500.00		480.00
462	Finanz- und Lastenausgleich		897'214.00		858'000.00		797'826.00
4621	Finanz- und Lastenausgleich von Kantonen und Konkordaten		241'886.00		219'000.00		231'869.00
4621.61	Geografisch-topografischer Zuschuss (vertikaler)		189'775.00		189'000.00		190'321.00
4621.62	Soziodemografischer Zuschuss (vertikaler Lastenausgleich)		52'111.00		30'000.00		41'548.00
4622	Finanz- und Lastenausgleich von Gemeinden und Gemeindeverbänden		655'328.00		639'000.00		565'957.00
4622.71	Disparitätenabbau Gemeinden (horizontaler Lastenausgleich)		655'328.00		639'000.00		565'957.00

		Rechnung 2025		Budget 2025		Rechnung 2024	
		Aufwand	Ertrag	Aufwand	Ertrag	Aufwand	Ertrag
463	Beiträge von Gemeinwesen und Dritten		614'428.41		596'150.00		455'960.40
4631	Beiträge von Kantonen und Konkordaten		198'079.85		183'400.00		163'823.85
4631.01	Beiträge vom Kanton		185'352.75		183'400.00		163'823.85
4631.03	Finanzhilfe an familienergänzende Kinderbetreuung		12'727.10				
4632	Beiträge von Gemeinden und Gemeindeverbänden		374'471.56		375'250.00		248'659.55
4632.01	Beiträge von Gemeinden und Gemeindeverbänden		358'054.70		360'250.00		224'471.10
4632.02	Gemeindebeiträge an Mahlzeiten Tagesschule		12'680.55		15'000.00		24'188.45
4632.21	Beiträge von Gemeinden und Gemeindeverbänden Abw		3'736.31				
4634	Beiträge von öffentlichen Unternehmungen		33'643.00		29'500.00		35'243.00
4634.02	Betriebsbeitrag GVB Feuerwehr		28'655.00		29'500.00		32'243.00
4634.07	Beitrag GVB an Schulungen		1'988.00				
4634.11	Hydrantennetzbeiträge GVB		3'000.00				3'000.00
4635	Beiträge von privaten Unternehmungen		8'234.00		8'000.00		8'234.00
4635.01	Beiträge von privaten Unternehmungen		8'234.00		8'000.00		8'234.00
469	Übriger Transferertrag		3'104.75		2'500.00		2'998.75
4699	Rückverteilungen		3'104.75		2'500.00		2'998.75
4699.03	Rückliefervergütung elektrische Energie		3'104.75				
4699.11	Rückverteilung CO2-Abgabe				2'500.00		2'998.75
48	Ausserordentlicher Ertrag		107'531.90		332'590.00		2'076'537.45
489	Entnahmen aus dem Eigenkapital		107'531.90		332'590.00		2'076'537.45

		Rechnung 2025		Budget 2025		Rechnung 2024	
		Aufwand	Ertrag	Aufwand	Ertrag	Aufwand	Ertrag
4893	Entnahmen aus Vorfinanzierungen des EK		13'197.90		19'500.00		13'453.45
4893.03	Entnahmen aus Vorfinanzierungen des EK, SF Grabunterhaltsgebühren		13'197.90		19'500.00		13'453.45
4896	Entnahmen aus Neubewertungsreserven		94'334.00		94'340.00		94'334.00
4896.01	Entnahmen aus Neubewertungsreserven		94'334.00		94'340.00		94'334.00
4898	Entnahmen übriges Kapital				218'750.00		1'968'750.00
4898.02	Entnahme aus Spezialfinanzierung Übertragung VV Elektrizitätsversorgung an EVR AG				218'750.00		1'968'750.00
49	Interne Verrechnungen		836'155.00		889'530.00		855'358.86
490	Material- und Warenbezüge		9'000.00		9'000.00		9'000.00
4900	Interne Verrechnung von Material- und Warenbezügen		9'000.00		9'000.00		9'000.00
4900.01	Interne Verrechnung von Material- und Warenbezügen		9'000.00		9'000.00		9'000.00
491	Dienstleistungen		33'870.15		45'300.00		37'218.00
4910	Interne Verrechnung von Dienstleistungen		33'870.15		45'300.00		37'218.00
4910.01	Interne Verrechnung von Dienstleistungen		33'870.15		45'300.00		37'218.00
492	Pacht, Mieten, Benützungskosten		67'146.10		65'500.00		65'001.15
4920	Interne Verrechnung von Pacht, Mieten Benützungskosten		67'146.10		65'500.00		65'001.15
4920.01	Interne Verrechnung von Pacht, Mieten und Benützungskosten		67'146.10		65'500.00		65'001.15

		Rechnung 2025		Budget 2025		Rechnung 2024	
		Aufwand	Ertrag	Aufwand	Ertrag	Aufwand	Ertrag
493	Betriebs- und Verwaltungskosten		59'316.80		66'600.00		62'633.71
4930	Interne Verrechnung von Betriebs- und Verwaltungskosten		59'316.80		66'600.00		62'633.71
4930.01	Interne Verrechnung von Betriebs- und Verwaltungskosten		59'316.80		66'600.00		62'633.71
494	Kalkulatorische Zinsen und Finanzaufwand		51'163.95		87'500.00		65'870.00
4940	Interne Verrechnung von kalk. Zinsen und Finanzaufwand		51'163.95		87'500.00		65'870.00
4940.01	Interne Verrechnung von kalk. Zinsen und Finanzaufwand		51'163.95		87'500.00		65'870.00
498	Übertragungen		615'658.00		615'630.00		615'636.00
4980	Interne Übertragungen		615'658.00		615'630.00		615'636.00
4980.07	Interne Übertragung Kantonsbeitrag KES		615'658.00		615'630.00		615'636.00
9	Abschlusskonten		663'688.74	6'350.00	2'010'100.00	31'521.63	3'282'461.40
90	Abschluss Erfolgsrechnung		663'688.74	6'350.00	2'010'100.00	31'521.63	3'282'461.40
900	Abschluss Erfolgsrechnung		550'380.87		1'697'000.00		3'200'757.36
9001	Aufwandüberschuss (allgemeiner Haushalt)		550'380.87		1'697'000.00		3'200'757.36
9001.01	Aufwandüberschuss (allgemeiner Haushalt)		550'380.87		1'697'000.00		3'200'757.36

		Rechnung 2025		Budget 2025		Rechnung 2024	
		Aufwand	Ertrag	Aufwand	Ertrag	Aufwand	Ertrag
901	Abschluss Spezialfinanzierungen und Fonds im EK		113'307.87	6'350.00	313'100.00	31'521.63	81'704.04
9010	Abschluss SF und Fonds im EK, Ertragsüberschuss			6'350.00		31'521.63	
9010.21	Abschluss Spezialfinanzierungen im EK, Ertragsüberschuss Abw					31'521.63	
9010.31	Abschluss Spezialfinanzierungen im EK, Ertragsüberschuss Abf			6'350.00			
9011	Abschluss SF und Fonds im EK, Aufwandüberschuss		113'307.87		313'100.00		81'704.04
9011.11	Abschluss Spezialfinanzierungen im EK, Aufwandüberschuss Was		80'151.15		182'550.00		68'668.66
9011.21	Abschluss Spezialfinanzierungen im EK, Aufwandüberschuss Abw		26'417.00		130'550.00		
9011.31	Abschluss Spezialfinanzierungen im EK, Aufwandüberschuss Abf		6'739.72				13'035.38

12.4 Investitionsrechnung nach Funktionen

		Rechnung 2025		Budget 2025		Rechnung 2024	
		Ausgaben	Einnahmen	Ausgaben	Einnahmen	Ausgaben	Einnahmen
	INVESTITIONSRECHNUNG	3'635'153.53	3'635'153.53	4'491'000.00	4'491'000.00	1'747'121.24	1'747'121.24
0	Allgemeine Verwaltung Nettoausgaben	3'448.25		32'000.00		12'772.00	
			3'448.25		32'000.00		12'772.00
02	Allgemeine Dienste Nettoausgaben	3'448.25		32'000.00		12'772.00	
			3'448.25		32'000.00		12'772.00
022	Allgemeine Dienste Nettoausgaben	3'448.25		32'000.00		12'772.00	
			3'448.25		32'000.00		12'772.00
0220	Allgemeine Dienste	3'448.25		32'000.00		12'772.00	
5200.05	Abacus Software Human Ressources	3'448.25		32'000.00		12'772.00	
1	Öffentliche Ordnung und Sicherheit, Verteidigung	138'712.45		116'000.00	76'000.00	42'139.80	
	Nettoausgaben		138'712.45		40'000.00		42'139.80
014	Allgemeines Rechtswesen Nettoausgaben	39'600.00		66'000.00	76'000.00	39'600.00	
	Nettoeinnahmen		39'600.00	10'000.00			39'600.00
0140	Allgemeines Rechtswesen Nettoausgaben	39'600.00		66'000.00	76'000.00	39'600.00	
	Nettoeinnahmen		39'600.00	10'000.00			39'600.00
1400	Allgemeines Rechtswesen	39'600.00		66'000.00	76'000.00	39'600.00	
5290.01	Neuvermessung (gebundene Ausgaben)	39'600.00		66'000.00		39'600.00	
6370.01	Neuvermessung, Beiträge von Privaten				76'000.00		
15	Feuerwehr	99'112.45		50'000.00		2'539.80	

		Rechnung 2025		Budget 2025		Rechnung 2024	
		Ausgaben	Einnahmen	Ausgaben	Einnahmen	Ausgaben	Einnahmen
Nettoausgaben			99'112.45		50'000.00		2'539.80
150	Feuerwehr	99'112.45		50'000.00		2'539.80	
	Nettoausgaben		99'112.45		50'000.00		2'539.80
1500	Feuerwehr	99'112.45		50'000.00		2'539.80	
5030.01	Ersatz Löschei Hinterer Hohlenweg			50'000.00			
5060.02	Tragkraftspritze Rosenbauer Fox4					533.45	
5060.03	Mannschaftstransporter VW Crafter 35 Kastenwagen mit Ausbau von Tech GmbH	99'112.45				2'006.35	
2	Bildung	2'275'433.66		1'622'000.00		569'228.63	
	Nettoausgaben		2'275'433.66		1'622'000.00		569'228.63
21	Obligatorische Schule	2'275'433.66		1'622'000.00		569'228.63	
	Nettoausgaben		2'275'433.66		1'622'000.00		569'228.63
213	Oberstufe	117'802.84		30'000.00			
	Nettoausgaben		117'802.84		30'000.00		
2130	Sekundarstufe I	117'802.84		30'000.00			
5060.02	Erneuerung Mobiliar Sekundarstufe 2025-2030 (11 Schulzimmer)	82'647.49					
5200.03	Erneuerung Screens Sekundarstufe I 2025-2030	35'155.35		30'000.00			
217	Schulliegenschaften	2'157'630.82		1'592'000.00		569'228.63	
	Nettoausgaben		2'157'630.82		1'592'000.00		569'228.63
2170	Schulliegenschaften	2'157'630.82		1'592'000.00		569'228.63	
5040.12	Planung Schulhausbauten 1. Etappe, Aebnit, "Neubau light"	72'913.92		70'000.00		35'257.45	
5040.13	Neubau Schulanlage Aebnit 1. Etappe	2'053'277.25		1'462'000.00		431'799.58	
5040.24	Einbau Schulräume Dachgeschoss USZ, Abeggstrasse 6					102'171.60	

		Rechnung 2025		Budget 2025		Rechnung 2024	
		Ausgaben	Einnahmen	Ausgaben	Einnahmen	Ausgaben	Einnahmen
5040.25	ZEV Photovoltaikanlage Schulanlage Aebnit	31'439.65					
5290.14	Grundlagenerarbeitung für Planerwahl/Fachplaner Schulhausbauten			60'000.00			
3	Kultur, Sport und Freizeit, Kirche		3'000.00		3'000.00		3'000.00
	Nettoeinnahmen	3'000.00		3'000.00		3'000.00	
34	Sport und Freizeit		3'000.00		3'000.00		3'000.00
	Nettoeinnahmen	3'000.00		3'000.00		3'000.00	
341	Sport		3'000.00		3'000.00		3'000.00
	Nettoeinnahmen	3'000.00		3'000.00		3'000.00	
3410	Sport		3'000.00		3'000.00		3'000.00
6460.01	Rückzahlung Darlehen Verein Bergrennen Gurnigel		3'000.00		3'000.00		3'000.00
5	Soziale Sicherheit					20'000.00	
	Nettoausgaben						20'000.00
54	Familie und Jugend					20'000.00	
	Nettoausgaben						20'000.00
545	Leistungen an Familien					20'000.00	
	Nettoausgaben						20'000.00
5450	Leistungen an Familien allgemein					20'000.00	
5450.01	Darlehen an Verein Kindertagesstätte Riggisberg					20'000.00	
6	Verkehr und Nachrichtenübermittlung	238'933.86		460'000.00		675'436.35	83'295.65
	Nettoausgaben		238'933.86		460'000.00		592'140.70
61	Strassenverkehr	238'933.86		460'000.00		675'436.35	83'295.65
	Nettoausgaben		238'933.86		460'000.00		592'140.70

		Rechnung 2025		Budget 2025		Rechnung 2024	
		Ausgaben	Einnahmen	Ausgaben	Einnahmen	Ausgaben	Einnahmen
615	Gemeindestrassen	238'933.86		460'000.00		675'436.35	83'295.65
	Nettoausgaben		238'933.86		460'000.00		592'140.70
6150	Gemeindestrassen	190'560.51		430'000.00		273'528.35	83'295.65
5010.04	Basiserschliessung Bühlenstrasse, Parz. 1020-1 und 389-1					78'353.10	
5010.05	Sanierung Muristrasse, Bereich Muriboden					690.00	
5010.10	Sanierung Gsteigstrasse					10'770.00	
5010.15	Sanierung Muristrasse, Bereich Muri	3'015.80				366.00	
5010.17	Sanierung Birkenweg	6'496.60				2'684.95	
5010.22	Würzenstrasse, Instandsetzung Asphaltbelag bis Abzweigung Kantonsstrasse			150'000.00			
5010.25	Kirchweg, Instandsetzung Asphaltbelag	64'134.31		150'000.00			
5010.26	Vorderer-Hinterer Hohlenweg: Instandsetzung, Asphaltbelag	97'419.50		100'000.00			
5010.37	Schulhausstrasse Rümliigen, Strecke: Unterholz bis Schulhaus			30'000.00			
5060.02	Multifunktionsträger-Fahrzeug Aebi (Ersatz "Pony")	19'494.30				180'664.30	
6340.17	Birkenweg, Kostenanteil EVR AG						4'942.55
6350.04	Grundeigentümerbeiträge Basiserschliessung Bühlenstrasse, Parz. 389-1						78'353.10
6155	Parkplätze	48'373.35		30'000.00		401'908.00	
5010.03	Sonnenplatz; Parkplätze (Viehschauplatz), Befestigung	48'373.35				401'908.00	
5010.04	Parkuhren Sonnenplatz und Dorfplatz			30'000.00			
7	Umweltschutz und Raumordnung	925'685.91	49'939.40	2'107'000.00		266'248.81	
	Nettoausgaben		875'746.51		2'107'000.00		266'248.81
71	Wasserversorgung	569'658.82	26'922.40	1'282'000.00		67'833.77	
	Nettoausgaben		542'736.42		1'282'000.00		67'833.77
710	Wasserversorgung	569'658.82	26'922.40	1'282'000.00		67'833.77	

		Rechnung 2025		Budget 2025		Rechnung 2024	
		Ausgaben	Einnahmen	Ausgaben	Einnahmen	Ausgaben	Einnahmen
Nettoausgaben			542'736.42		1'282'000.00		67'833.77
7101	Wasserversorgung (Gemeindebetrieb)	569'658.82	26'922.40	1'282'000.00		67'833.77	
5031.12	Fyschtere Grabe/Rüti, Neubau UV-Anlage	330'418.57		370'000.00			
5031.22	Wasserleitung Überbauung Mühlebachweg			102'000.00			
5031.24	Ersatz Wasserleitung Gurnigelstrasse 24 bis Abzweigung Halbbachweg	23'924.05				67'833.77	
5031.25	Planung Ersatz Wasserleitung Gurnigelstrasse			70'000.00			
5031.26	Fyschtere Grabe, Neubau UV-Anlage: Planung+Baubegleitung	47'525.26		25'000.00			
5031.27	Mischern und Mischernhölzli, San. Fassungsanlage			600'000.00			
5031.28	Parzelle 1465, öffentliche Ringleitung Wasser			90'000.00			
5031.29	Ersatz Wasserleitung Gurnigelstrasse, Zibelegässli-Sonnenkreisel	124'560.17					
5200.01	Integration WV Rümligen in Prozessleittechnik WV Riggisberg	36'828.85					
5291.01	Grundwasserschutzzonen, Überarbeitung	6'401.92					
5291.04	Überarbeitung Generelle Wasserversorgungsplanung (alle Ortsteile)			25'000.00			
6350.29	Versicherungsleistung Wasserleitung Gurnigelstrasse		26'922.40				
72	Abwasserentsorgung	189'312.39	23'017.00	575'000.00		198'415.04	
	Nettoausgaben		166'295.39		575'000.00		198'415.04
720	Abwasserentsorgung	189'312.39	23'017.00	575'000.00		198'415.04	
	Nettoausgaben		166'295.39		575'000.00		198'415.04
7201	Abwasserentsorgung (Gemeindebetrieb)	189'312.39	23'017.00	575'000.00		198'415.04	
5032.07	Abwasserleitung Kirchmattstrasse /Edelstein, Parz. Nr. 119	7'806.07				27'194.27	
5032.20	Planung Verlegung Abwasserleitung ob. Halbbachquelle			65'000.00			
5032.22	Abwasserleitung Überbauung Mühlebachweg			131'000.00			
5032.23	Kanalsanierungen / GEP-Massnahme Nr. 2			50'000.00			

		Rechnung 2025		Budget 2025		Rechnung 2024	
		Ausgaben	Einnahmen	Ausgaben	Einnahmen	Ausgaben	Einnahmen
5032.32	Neubau Abwasserleitung Hermiswil-Hasli, GEP 2.Etappe	4'515.93					
5032.35	Umsetzung Massnahmen GEP Rümligen			43'000.00			
5292.01	Nachführung Generelle Entwässerungsplanung GEP	8'746.91		20'000.00		4'079.56	
5292.02	Grundwasserschutzzone Obere Halbbachquelle			15'000.00			
5620.11	Gemeindebeitrag Investitionen ARAG 2024 Kredit exkl. MWST					167'141.21	
5620.12	Gemeindebeitrag Investitionen ARAG 2025	168'243.48		251'000.00			
6310.32	Fondsbeitrag an Abwasserleitung Hermiswil-Hasli		23'017.00				
77	Übriger Umweltschutz	68'636.50					
	Nettoausgaben		68'636.50				
771	Friedhof und Bestattung	68'636.50					
	Nettoausgaben		68'636.50				
7710	Friedhof und Bestattung allgemein	68'636.50					
5060.01	Traktor Friedhof (Ersatz Mc Cormick GM40)	68'636.50					
79	Raumordnung	98'078.20		250'000.00			
	Nettoausgaben		98'078.20		250'000.00		
790	Raumordnung	98'078.20		250'000.00			
	Nettoausgaben		98'078.20		250'000.00		
7900	Raumordnung allgemein	98'078.20		250'000.00			
5290.03	Ortsplanungsrevision (OPR3)	94'910.90		100'000.00			
5290.05	Dorfzentrumsgestaltung, Planerleistungen SIA-Phasen 32-53	3'167.30		150'000.00			
8	Volkswirtschaft				75'000.00		75'000.00
	Nettoeinnahmen			75'000.00		75'000.00	
87	Brennstoffe und Energie				75'000.00		75'000.00

		Rechnung 2025		Budget 2025		Rechnung 2024	
		Ausgaben	Einnahmen	Ausgaben	Einnahmen	Ausgaben	Einnahmen
Nettoeinnahmen				75'000.00		75'000.00	
871	Elektrizität				75'000.00		75'000.00
	Nettoeinnahmen			75'000.00		75'000.00	
8710	Elektrizität allgemein				75'000.00		75'000.00
6440.01	Amortisation Darlehen EVR 1.5 Mio (14440.01) / Amortisation 75'000/J.				75'000.00		75'000.00
9	Finanzen und Steuern	52'939.40	3'582'214.13	154'000.00	4'337'000.00	161'295.65	1'585'825.59
	Nettoeinnahmen	3'529'274.73		4'183'000.00		1'424'529.94	
99	Nicht aufgeteilte Posten	52'939.40	3'582'214.13	154'000.00	4'337'000.00	161'295.65	1'585'825.59
	Nettoeinnahmen	3'529'274.73		4'183'000.00		1'424'529.94	
999	Abschluss	52'939.40	3'582'214.13	154'000.00	4'337'000.00	161'295.65	1'585'825.59
	Nettoeinnahmen	3'529'274.73		4'183'000.00		1'424'529.94	
9990	Abschluss	52'939.40	3'582'214.13	154'000.00	4'337'000.00	161'295.65	1'585'825.59
5900.01	Passivierte Einnahmen allgemein	3'000.00		154'000.00		161'295.65	
5900.11	Passivierte Einnahmen Wasserversorgung	26'922.40					
5900.21	Passivierte Einnahmen Abwasserentsorgung	23'017.00					
6900.01	Aktivierete Ausgaben allgemein		2'823'242.92		2'480'000.00		1'319'576.78
6900.11	Aktivierete Ausgaben Wasserversorgung		569'658.82		1'282'000.00		67'833.77
6900.21	Aktivierete Ausgaben Abwasserentsorgung		189'312.39		575'000.00		198'415.04

12.5 Investitionsrechnung nach Sachgruppen

		Rechnung 2025		Budget 2025		Rechnung 2024	
		Ausgaben	Einnahmen	Ausgaben	Einnahmen	Ausgaben	Einnahmen
	Investitionsrechnung	3'635'153.53	3'635'153.53	4'491'000.00	4'491'000.00	1'747'121.24	1'747'121.24
5	Investitionsausgaben	3'635'153.53		4'491'000.00		1'747'121.24	
50	Sachanlagen	3'185'711.17		3'588'000.00		1'342'232.82	
5010	Strassen/Verkehrswege	219'439.56		460'000.00		494'772.05	
5010.01	Strassen / Verkehrswege	219'439.56		460'000.00		494'772.05	
5030	Übrige Tiefbauten allgemein			50'000.00			
5030.01	Übrige Tiefbauten allgemein			50'000.00			
5031	Tiefbauten Wasserversorgung	526'428.05		1'257'000.00		67'833.77	
5031.11	Tiefbauten Wasserversorgung	526'428.05		1'257'000.00		67'833.77	
5032	Tiefbauten Abwasserentsorgung	12'322.00		289'000.00		27'194.27	
5032.21	Tiefbauten Abwasserbeseitigung	12'322.00		289'000.00		27'194.27	
5040	Hochbauten	2'157'630.82		1'532'000.00		569'228.63	
5040.01	Hochbauten	2'157'630.82		1'532'000.00		569'228.63	
5060	Mobilien	269'890.74				183'204.10	
5060.01	Mobilien allgemein	269'890.74				183'204.10	
52	Immaterielle Anlagen	228'259.48		498'000.00		56'451.56	
5200	Informatik	75'432.45		62'000.00		12'772.00	
5200.01	Informatik Allgemeiner Haushalt	38'603.60		62'000.00		12'772.00	

		Rechnung 2025		Budget 2025		Rechnung 2024	
		Ausgaben	Einnahmen	Ausgaben	Einnahmen	Ausgaben	Einnahmen
5200.11	Informatik Wasserversorgung	36'828.85					
5290	Übrige immaterielle Anlagen	137'678.20		376'000.00		39'600.00	
5290.01	Übrige immaterielle Anlagen allgemein	137'678.20		376'000.00		39'600.00	
5291	Wasserversorgung	6'401.92		25'000.00			
5291.11	Übrige immaterielle Anlagen Wasserversorgung	6'401.92		25'000.00			
5292	Abwasserentsorgung	8'746.91		35'000.00		4'079.56	
5292.21	Übrige immaterielle Anlagen Abwasserbeseitigung	8'746.91		35'000.00		4'079.56	
54	Darlehen					20'000.00	
5450	Darlehen an private Unternehmungen					20'000.00	
5450.01	Darlehen an private Unternehmungen allgemein					20'000.00	
56	Eigene Investitionsbeiträge	168'243.48		251'000.00		167'141.21	
5620	Investitionsbeiträge an Gemeinden und Gemein- deverbände	168'243.48		251'000.00		167'141.21	
5620.21	Investitionsbeiträge an Gemeinden und Gemeinde- verbände, Abwasserbeseitigung	168'243.48		251'000.00		167'141.21	
59	Übertrag an Bilanz	52'939.40		154'000.00		161'295.65	
5900	Passivierte Einnahmen	52'939.40		154'000.00		161'295.65	
5900.01	Passivierte Einnahmen Allg. HH	3'000.00		154'000.00		161'295.65	
5900.11	Passivierte Einnahmen Wasserversorgung	26'922.40					
5900.21	Passivierte Einnahmen Abwasserentsorgung	23'017.00					
6	Investitionseinnahmen		3'635'153.53		4'491'000.00		1'747'121.24

		Rechnung 2025		Budget 2025		Rechnung 2024	
		Ausgaben	Einnahmen	Ausgaben	Einnahmen	Ausgaben	Einnahmen
63	Investitionsbeiträge für eigene Rechnung		49'939.40		76'000.00		83'295.65
6310	Investitionsbeiträge von Kantonen und Konkordaten		23'017.00				
6310.21	Investitionsbeiträge vom Kanton Abwasserbeseitigung		23'017.00				
6340	Inv.beiträge von öff.Unternehmungen						4'942.55
6340.01	Investitionsbeiträge von öffentlichen Unternehmen						4'942.55
6350	Investitionsbeiträge privaten Unternehmungen		26'922.40				78'353.10
6350.01	Investitionsbeiträge von privaten Unternehmungen						78'353.10
6350.11	Investitionsbeiträge von privaten Unternehmungen Was		26'922.40				
6370	Investitionsbeiträge private Haushalte				76'000.00		
6370.01	Investitionsbeiträge von privaten Haushalten				76'000.00		
64	Rückzahlung von Darlehen		3'000.00		78'000.00		78'000.00
6440	Rückz.von Darlehen an öff.Unternehmungen				75'000.00		75'000.00
6440.01	Rückzahlung von Darlehen an öffentliche Unternehmungen				75'000.00		75'000.00
6460	Rückz.v.Darlehen an priv.Org.o.Erwerbsz.		3'000.00		3'000.00		3'000.00
6460.01	Rückzahlung von Darlehen an priv. Org. ohne Erwerbszweck		3'000.00		3'000.00		3'000.00

		Rechnung 2025		Budget 2025		Rechnung 2024	
		Ausgaben	Einnahmen	Ausgaben	Einnahmen	Ausgaben	Einnahmen
69	Übertrag an Bilanz		3'582'214.13		4'337'000.00		1'585'825.59
6900	Aktivierete Ausgaben		3'582'214.13		4'337'000.00		1'585'825.59
6900.01	Aktivierete Ausgaben Allg. HH		2'823'242.92		2'480'000.00		1'319'576.78
6900.11	Aktivierete Ausgaben Wasserversorgung		569'658.82		1'282'000.00		67'833.77
6900.21	Aktivierete Ausgaben Abwasserentsorgung		189'312.39		575'000.00		198'415.04
	Nettoinvestitionen		3'529'274.73		4'183'000.00		1'424'529.94